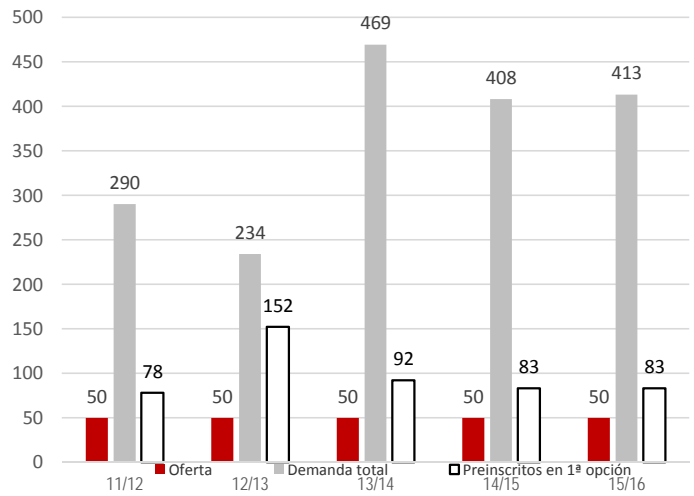
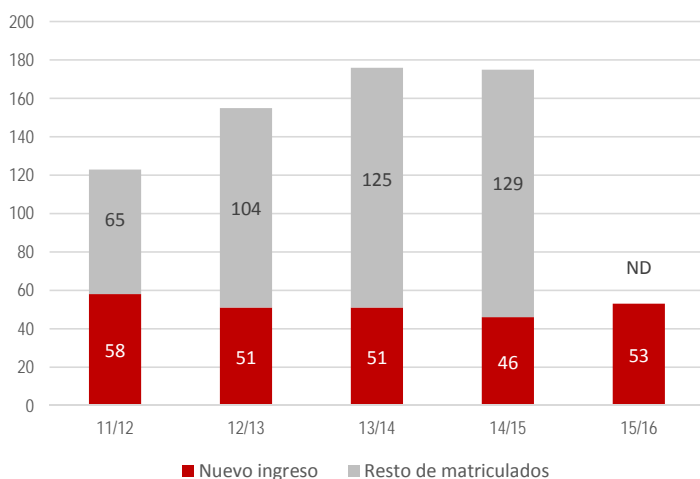
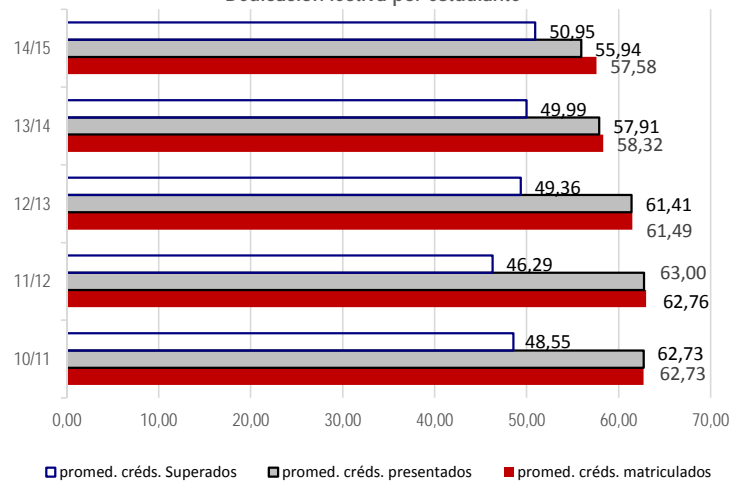
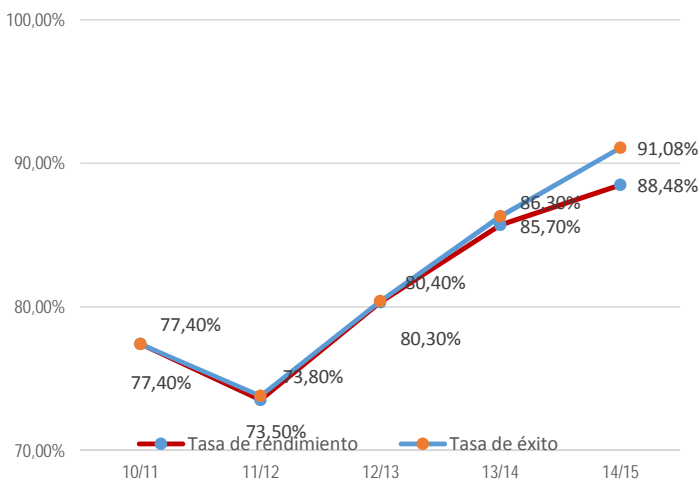
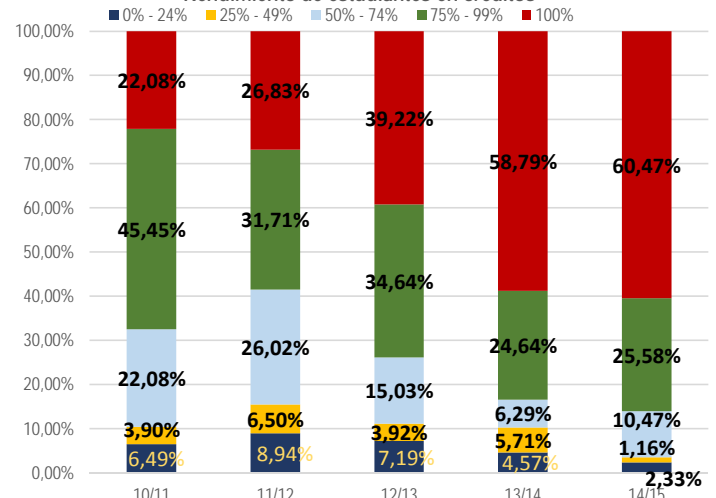

Denominación: Grado en Trabajo Social
 Tipo: Grado R.D. 1393/2007
 Rama de Conocimiento: Ciencias Sociales y Jurídicas

Año del Plan de Estudios: 2009
 Créditos: 240
 Cursos: 4

Oferta y demanda del título

Número de estudiantes

Dedicación lectiva por estudiante

Tasa de rendimiento y éxito

Rendimiento de estudiantes en créditos

Tasa de rendimiento: Créditos superados por los estudiantes entre créditos matriculados
 Tasa de éxito: Créditos superados por los estudiantes entre créditos presentados

100%: % de estudiantes que superan el 100% de los créditos matriculados
 75% - 99%: % de estudiantes que superan entre el 75% - 100% de los créditos matriculados
 50% - 74%: % de estudiantes que superan entre el 50% - 75% de los créditos matriculados
 25% - 49%: % de estudiantes que superan entre el 25% - 50% de los créditos matriculados
 0% - 24%: % de estudiantes que superan entre el 0% - 25% de los créditos matriculados

