



OBJETIVOS

- a) Describir las dinámicas físicas y humanas sobre el espacio geográfico y los principales procesos que la dirigen.
- b) Comprender los estrechos vínculos que se establecen entre el medio natural y el hombre
- c) Acercar al alumno a la terminología propia de la Geografía

PROGRAMA

Unidad 1. Los paisajes naturales de la Tierra

- Tema 1. Medios cálidos (Bosques tropicales y Sabanas)
- Tema 2. Medios templados (Medio templado forestal y mediterráneo)
- Tema 3. Medios áridos (Desiertos)
- Tema 4. Medios fríos (Bosque boreal, tundra, regiones polares y montaña)

Unidad 2. Población

- Tema 1. Evolución de la población mundial
- Tema 2. Distribución, densidad y estructura de la población
- Tema 3. Migraciones: cambios en el espacio y en el tiempo
- Tema 4. Tendencias de la población mundial

Unidad 3. Espacios rurales

- Tema 1. Factores físicos y humanos en la agricultura
- Tema 2. Tipos de agricultura y distribución espacial
- Tema 3. Consecuencias ambientales de las actividades agrarias

Unidad 4. Espacios urbanos e industriales

- Tema 1. El hecho urbano y su evolución en el tiempo
- Tema 2. Morfología y estructura urbana. El sistema interurbano
- Tema 3. Fuentes de energía: distribución y consumo
- Tema 4. Localización industrial
- Tema 5. Industria, ciudad y medioambiente
- Tema 6. El creciente papel de los servicios

ESTRUCTURA DE LAS PRUEBAS

El examen constará de a) una prueba de carácter teórico y b) otra práctica

Prueba teórica: Se ofrecerán al alumno cuatro temas amplios, de entre los que deberá elegir dos.

Prueba práctica: Analizar y comentar un gráfico, imagen o fotografía. Al igual que en el caso anterior se ofrecerán al alumno dos opciones.

La puntuación de la prueba teórica representará el 70 % de la nota final; el 30 % restante podrá obtenerse con la prueba práctica.



CRITERIOS DE CORRECCIÓN

En el examen teórico se evaluará positivamente la claridad de ideas, la capacidad de síntesis y relación, y la organización del tema. Se valorará la utilización adecuada de la terminología de la disciplina. Negativamente será considerado la confusión de conceptos, las expresiones inadecuadas y las reiteradas faltas de ortografía.

En el examen práctico, además de los aspectos ya señalados, se pondrá especial atención en la capacidad del alumno para relacionar la imagen y los elementos que contiene con un tema o aspecto concreto de la Geografía.

BIBLIOGRAFÍA

ALBALADEJO, G., ASCÓN, R., BASTIDA, A., EDO, M.J. y SÁEZ, E. (1987, 1988): *Geografía*. Vol. 1, 2, 3, 4. Editorial Crítica. Barcelona.

LINDON, A. y HIERNAUZ, D. dirs. (2006). *Tratado de Geografía Humana*. Anthropos. Barcelona, 652 p.

LÓPEZ BERMÚDEZ, F., RUBIO RECIO, J.M. y CUADRAT, J.M. (1992): *Geografía Física*. Editorial Cátedra, 594 p.

ZÁRATE, M. y RUBIO, M. T. (2005): *Geografía humana. Sociedad, territorio y economía*. Editorial universitaria Ramón Areces. Madrid, 518 p.

MODELO DE EXAMEN

Parte teórica

El alumno elegirá 2 preguntas de las 4 propuestas:

1. Los paisajes mediterráneos
2. Migraciones: cambios en el espacio y en el tiempo
3. Distribución espacial de los tipos de agricultura
4. Fuentes de energía: distribución y consumo

Parte práctica

El alumno elegirá un ejercicio de los dos propuestos

1º Comenta el siguiente gráfico relativo al **reparto de la población mundial por grupos de edades (jóvenes y ancianos) (2000)**. Los datos son aportados en porcentajes. PSB: Países subdesarrollados; PD: Países desarrollados; EO: Europa Occidental y Rusia

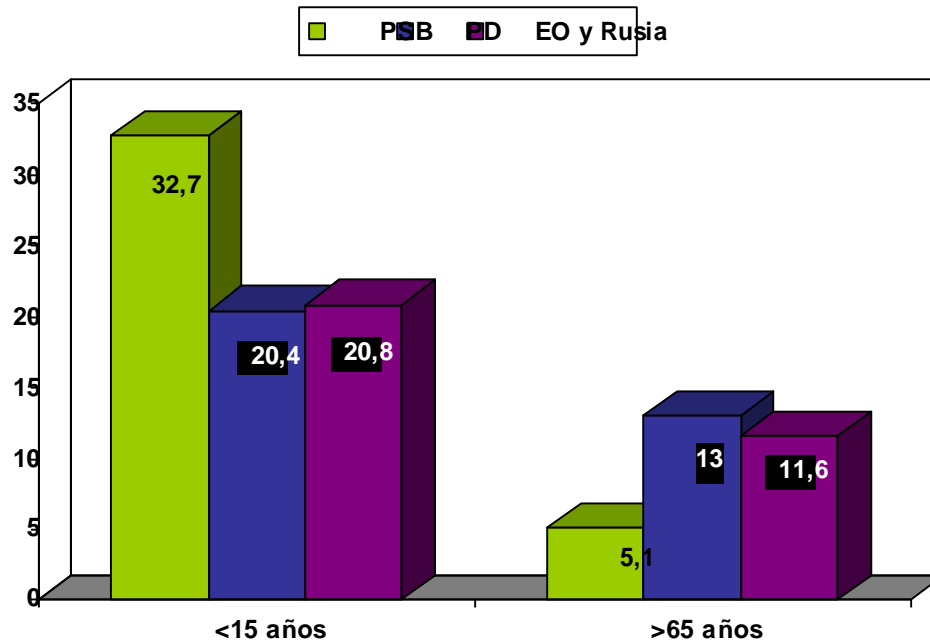

2. Comenta la siguiente **pirámide de edades de La Rioja (2001)** con relación a la de España

