

Sumario

1. Estudios y estudiantes	3
1.1 Oferta estudios reglados (Curso 2002-2003)	3
1.1.1 Estudios de 1 ^{er} y 2 ^o ciclo	3
1.1.2 Áreas de conocimiento por departamentos	4
1.2 Preinscripción (Curso 2003 – 2004)	7
1.2.1 Distribución por centros de la preinscripción en primera opción	7
1.2.2 Distribución por centros de los límites de plazas	9
1.2.3 Notas de acceso	10
1.3 Estudiantes de primer y segundo ciclo (Curso 2002 – 2003)	11
1.3.1 Distribución por centros y cursos	11
1.3.2 Distribución por ramas de enseñanza	15
1.3.3 Distribución por curso de ingreso (de los estudiantes en activo)	16
1.3.4 Distribución según las vías de acceso	18
1.3.5 Distribución por sexos	20
1.3.6 Distribución por edades	22
1.3.7 Distribución según la localidad de procedencia	24
1.3.8 Distribución según la comunidad autónoma de procedencia	27
1.3.9 Los estudiantes extranjeros	28
1.3.10 Distribución según titulación universitaria poseída	29
1.3.11 Distribución según la ocupación del estudiante	30
1.3.12 Evolución de la movilidad estudiantil de la UR hacia el extranjero (cursos 1998-99 a 2002-03)	31
1.3.13 Evolución de la movilidad estudiantil hacia la UR (cursos 1998-99 a 2002-03)	33
1.3.14 Resumen de la evolución de la movilidad estudiantil en la UR (cursos 1998-99 a 2002-03)	35
1.4 Titulados de primer y segundo ciclo	36
1.4.1 Distribución por titulación y sexo (Curso 2001-02)	36
1.4.2 Distribución según la duración de los estudios (Curso 2001-02)	38
1.4.3 Distribución por edades (Curso 2001-02)	40
1.5 Evolución de los estudiantes y titulados	42
1.5.1 Estudiantes de primer y segundo ciclo (1994 – 95 a 2002 – 03)	42
1.5.2 Titulados de primer y segundo ciclo (1993 – 94 a 2001 – 02)	48
1.6 Estudiantes de tercer ciclo (Curso 2002 – 2003)	53
1.6.1 Alumnos matriculados en Doctorado. (Distribución por departamento y sexo)	53
1.6.2 Alumnos matriculados en Doctorado. (Distribución por departamento y edad)	54
1.6.3 Distribución según la procedencia geográfica	55
1.6.4 Otras distribuciones estadísticas	56
1.7 Becas y ayudas al estudio	58
1.7.1 Convocatoria de becas del curso 2002-03	58
2. Investigación	59
2.1 Proyectos de Investigación	59
2.1.1 Proyectos Nacionales de Investigación	59
2.1.2 Proyectos Europeos de Investigación	60
2.1.3 Proyectos del Plan Riojano de I+D+I	60
2.1.4 Proyectos UR	60
2.2 Becarios	61
2.2.1 Evolución del número de becarios F.P.I.	61
2.2.2 Becarios de colaboración MECD y becarios de iniciación a la investigación. Curso 2002-03	62
2.2.3 Becas de apoyo a la investigación	62
2.2.4 Becas en formación	62
2.2.5 Contratos laborales con cargo a Proyectos de Investigación	62
2.3 Ayudas para investigación 2003	63
2.3.1 Proyectos de investigación	63
2.3.2 Doctorado	63
2.3.3 Estancias en el extranjero	63
2.3.4 Congresos y reuniones científicas	63
2.3.5 Becas	63
2.4 OTRI	64
2.4.1 Subvenciones recibidas por la OTRI del Plan Nacional de I+D	64
2.4.2 Patentes tramitadas por la OTRI	64

Sumario

2.4.3 Contratos OTRI. Proyectos I+D, Apoyo tecnológico, Asesoría y Servicios	65
2.5 Publicaciones	66
2.5.1 Evolución del número de publicaciones: 1997-2003	66
2.5.2 Resumen de ingresos y gastos: 1997-2003	67
2.6 Recursos anuales para investigación en la UR	68
3. Recursos humanos	69
3.1 Personal Académico	69
3.1.1 Profesores permanentes por departamentos (curso 2003-04)	69
3.1.2. Profesores contratados por departamentos (curso 2003-04)	70
3.1.3. Evolución de los profesores permanentes por departamentos (2000-01 a 2003-04)	71
3.1.4. Evolución de los profesores contratados por departamentos (2000-01 a 2003-04)	72
3.1.5 Evolución del número de doctores en la Universidad de La Rioja	74
3.1.6 Concursos y oposiciones	75
3.2 Personal de Administración y Servicios	76
3.2.1 Distribución por escalas y grupos	76
3.2.2 Distribución por sexo y situación laboral	77
3.2.3 Distribución por Unidades Estructurales	80
3.2.4 Concursos y oposiciones	81
4. Economía	82
4.1 Cierre del ejercicio 2002	82
4.1.1 Gestión del presupuesto (en euros)	82
4.1.2 Liquidación del capítulo segundo (en euros)	83
4.1.3 Inversiones (en euros)	86
4.2 Programación del ejercicio de 2003	88
4.2.1. Presupuesto de la UR - Resumen por capítulos (en miles de euros)	88
4.2.2. Detalle de los ingresos (en miles de euros)	90
4.2.3. Detalle de los gastos (en miles de euros)	93
4.3 Análisis económico	98
4.3.1. Cuadro comparativo del presupuesto de ingresos y gastos	98
5. Infraestructuras y equipamientos	100
5.1 Superficie edificada distribuida por centros y servicios generales	100
5.2 Superficie edificada distribuida por departamentos	101
6. Los servicios de soporte a la Universidad	102
6.1 Biblioteca Universitaria	102
6.2 Servicio informático	103
6.2.1 Equipos y cuentas de correo electrónico en la UR	103
6.2.2 Aulas Informáticas	104
6.2.3 Estadísticas de acceso al servidor Web de la UR	105
6.3 Servicio de Obras, Instalaciones y Consumos	106
6.3.1.1. Horas de mantenimiento realizadas	106
6.3.1.2 Partes de mantenimiento realizados por el Servicio (año 2003)	107
6.3.2 Consumos	108
6.3.2.1 Solicitudes de aulas para actividades no docentes y días de ocupación. Año 2003	109
6.3.2.2 Sistema de control de accesos	109
6.3.2.3 Altas de extensiones telefónicas	109
6.3.3 Otros datos de interés	110
6.4 Servicio de deportes. Curso 2002-03	111
6.4.1 Suscripción a los Servicios Deportivos	111
6.4.2 Participación de usuarios en programas de actividades deportivas	111
6.4.3 Uso de Instalaciones Deportivas (Polideportivo Universitario)	111
6.4.4 Variaciones respecto al curso 2001-02 de población y suscripciones	112
6.4.5 Recreación e inscripciones. Cursos 2002-03	113
6.4.6 Competición e inscripciones. Curso 2002-03	114
6.4.7 Participación en programas de actividades. Curso 2002-03	115
6.4.8 Comparativa de participación en programas de actividades. Cursos 2002-03 y 2001-02	116
7. Directorio de cargos académicos	117
Anexos	120
Anexo 1. Códigos	120
Anexo 2. Titulaciones	121

1. Estudios y estudiantes

1.1 Oferta de estudios reglados (Curso 2002-2003)

1.1.1 Estudios de 1^{er} y 2^o ciclo

CENTRO DE ENSEÑANZAS CIENTÍFICAS Y TÉCNICAS

CÓD.	DESCRIPCIÓN	PLAN	OBSERVACIONES
201	Licenciatura en Matemáticas	93	
202	Licenciatura en Químicas	93	
203	Licenciatura en Enología	96	Estudio de segundo ciclo
204	Ingeniero Industrial	96	Estudio de segundo ciclo
101	Ingeniería Técnica en Hortofruticultura y Jardinería	93	
102	Ingeniería Técnica en Industrias Agrarias y Alimentarias	93	
103	Ingeniería Técnica Industrial en Electricidad	93	
104	Ingeniería Técnica Industrial en Electrónica Industrial	93	
105	Ingeniería Técnica Industrial en Mecánica	93	
113	Ingeniería Técnica en Informática de Gestión	93	

CENTRO DE CIENCIAS HUMANAS JURÍDICAS Y SOCIALES

CÓD.	DESCRIPCIÓN	PLAN	OBSERVACIONES
205	Licenciatura en Filología Inglesa	93	
206	Licenciatura en Humanidades	93	
207	Licenciatura en Administración y Dirección de Empresas	96	
208	Licenciatura en Derecho	93	
209	Licenciatura en Filología Hispánica	93	
210	Licenciatura en Historia y Ciencias de la Música	99	Estudio de segundo ciclo
211	Licenciatura en Ciencias del Trabajo	00	Estudio de segundo ciclo
106	Maestro en Educación Infantil	93	
107	Maestro en Educación Física	93	
108	Maestro en Educación Musical	93	
109	Maestro en Lengua Extranjera	93	
110	Diplomatura en Ciencias Empresariales	93	
403	Diplomatura en Trabajo Social	00	

CENTROS ADSCRITOS

CÓD.	DESCRIPCIÓN	PLAN	OBSERVACIONES
112	Diplomatura en Turismo	99	
401	Diplomatura en Enfermería	78	
402	Diplomatura en Relaciones Laborales	93	
403	Diplomatura en Trabajo Social	93	Estudio a extinguir

1. Estudios y estudiantes

1.1 Oferta de estudios reglados (Curso 2002-2003)

1.1.2 Áreas de conocimiento por departamentos

DEPARTAMENTOS	ÁREAS DE CONOCIMIENTO
D01 - AGRICULTURA Y ALIMENTACIÓN	Biología vegetal
	Bioquímica y biología molecular
	Didáctica de las ciencias experimentales
	Botánica
	Ingeniería agroforestal
	Producción vegetal
	Proyectos de ingeniería
D02 - CIENCIAS HUMANAS Y SOCIALES	Tecnología de los alimentos
	Análisis geográfico regional
	Didáctica de las ciencias sociales
	Didáctica y organización escolar
	Filosofía
	Geografía física
	Historia antigua
	Historia contemporánea
	Historia del arte
	Historia medieval
	Historia moderna
	Métodos de investig. y diagnóstico en la educación
	Prehistoria
	Psicología evolutiva y de la educación
	Sociología
Teoría e historia de la educación	
D03 - DERECHO	Derecho administrativo
	Derecho civil
	Derecho constitucional
	Derecho del trabajo y de la Seguridad Social
	Derecho eclesiástico y del estado
	Derecho financiero y tributario
	Derecho internacional privado
	Derecho internacional público
	Derecho mercantil
	Derecho penal
	Derecho procesal
	Derecho romano
	Filosofía del Derecho
	Historia del derecho y de las instituciones

1. Estudios y estudiantes

1.1 Oferta de estudios reglados (Curso 2002-2003)

1.1.2 Áreas de conocimiento por departamentos

DEPARTAMENTOS	ÁREAS DE CONOCIMIENTO
D04 - ECONOMÍA Y EMPRESA	Comercialización e investigación de Mercados
	Economía aplicada
	Economía financiera y contabilidad
	Fundamentos del análisis económico
	Historia e instituciones económicas
	Organización de empresas
D05 - EXPRESIÓN ARTÍSTICA	Dibujo
	Didáctica de la expresión corporal
	Didáctica de la expresión musical
	Didáctica de la expresión plástica
	Música
D06 - FILOLOGÍA HISPÁNICA Y CLÁSICA	Didáctica de la lengua y la literatura
	Lengua española
	Literatura española
	Filología griega
	Filología latina
	Lingüística general
	Teoría de la literatura
D07 - FILOLOGÍAS MODERNAS	Didáctica de la lengua y la literatura
	Filología francesa
	Filología inglesa
D09 - INGENIERÍA ELÉCTRICA	Ingeniería de sistemas y automática
	Ingeniería eléctrica
	Tecnología electrónica
D10 - INGENIERÍA MECÁNICA	Ciencia de los materiales e ingeniería metalúrgica
	Expresión gráfica de la ingeniería
	Ingeniería de los procesos de fabricación
	Ingeniería mecánica
	Máquinas y motores térmicos
	Mecánica de fluidos
Mecán. de medios continuos y tª. de estructuras	



1. Estudios y estudiantes

1.1 Oferta de estudios reglados (Curso 2002-2003)

1.1.2 Áreas de conocimiento por departamentos

DEPARTAMENTOS	ÁREAS DE CONOCIMIENTO
D11 - MATEMÁTICAS Y COMPUTACIÓN	Álgebra
	Análisis matemático
	Ciencias de la computación e inteligencia artificial
	Didáctica de la matemática
	Estadística e investigación operativa
	Geometría y topología
	Lenguajes y sistemas informáticos
	Matemática aplicada
D12 - QUÍMICA	Cristalografía y mineralogía
	Física aplicada
	Ingeniería química
	Química analítica
	Química física
	Química inorgánica
	Química orgánica
D13 - U.P. CC. SOCIALES DEL TRABAJO	Medicina preventiva y salud pública
	Psicología social
	Sociología
	Trabajo Social y Servicios Sociales

1. Estudios y estudiantes

1.2 Preinscripción

1.2.1 Distribución por centros de la preinscripción en primera opción (Curso 2003-2004)(*)

CONVOCATORIA DE JUNIO CURSO 2003-04

CENTROS PROPIOS

Centro de Enseñanzas Científicas y Técnicas

	SELECTIVIDAD	FORMACIÓN PROFESIONAL	TITULADOS	TOTAL	OPCIONES PRIORITARIAS DE LOGSE, COU Y REM
201	16	0	0	16	A, B, E, F, N, T
202	S/L	0	S/L	S/L	A, B, E, F, N, T
101	S/L	S/L	S/L	S/L	A, B, E, F, N, T
102	S/L	S/L	S/L	S/L	A, B, E, F, N, T
103	S/L	S/L	S/L	S/L	A, B, E, F, N, T
104	S/L	S/L	S/L	S/L	A, B, E, F, N, T
105	66	6	0	72	A, B, E, F, N, T
113	99	18	5	122	A, B, E, F, G, N, T

Centro de Ciencias Humanas Jurídicas y Sociales

	SELECTIVIDAD	FORMACIÓN PROFESIONAL	TITULADOS	TOTAL	OPCIONES PRIORITARIAS DE LOGSE, COU Y REM
205	S/L	0	S/L	S/L	D, J, H, P, R
206	S/L	0	S/L	S/L	A, C, D, E, F, G, J, K, L, H, N, P, R, T
207	S/L	0	S/L	S/L	A, B, C, E, F, K, G, H, N, P, T
208	S/L	0	S/L	S/L	TODAS
209	S/L	0	S/L	S/L	D, J, H, P, R
106	135	16	50	201	TODAS
107	74	11	8	93	TODAS
108	S/L	S/L	S/L	S/L	TODAS
109	16	2	24	42	TODAS
110	46	10	1	57	A, B, C, E, F, K, G, H, N, P, T
403	33	3	4	40	TODAS

CENTROS ADSCRITOS

	SELECTIVIDAD	FORMACIÓN PROFESIONAL	TITULADOS	TOTAL	OPCIONES PRIORITARIAS DE LOGSE, COU Y REM
112	S/L	S/L	S/L	S/L	TODAS
401	202	107	21	330	B, F, N
402	S/L	S/L	S/L	S/L	TODAS

	SELECTIVIDAD	FORMACIÓN PROFESIONAL	TITULADOS	TOTAL
TOTAL UR	687	173	113	973
% sobre el total	70,61	17,78	11,61	100

* Las titulaciones sin L/P no precisaban preinscripción antes de la matrícula. Para las titulaciones con listas de espera en junio no se abrió el plazo de preinscripción en septiembre.

1. Estudios y estudiantes

1.2 Preinscripción

1.2.1 Distribución por centros de la preinscripción en primera opción (Curso 2003-2004)(*)

CONVOCATORIA DE SEPTIEMBRE CURSO 2003-04

CENTROS PROPIOS

Centro de Enseñanzas Científicas y Técnicas

	SELECTIVIDAD	FORMACIÓN PROFESIONAL	TITULADOS	TOTAL	OPCIONES PRIORITARIAS DE LOGSE, COU Y REM
201	9	0	0	9	A, B, E, F, N, T
202	S/L	0	S/L	S/L	A, B, E, F, N, T
101	S/L	S/L	S/L	S/L	A, B, E, F, N, T
102	S/L	S/L	S/L	S/L	A, B, E, F, N, T
103	S/L	S/L	S/L	S/L	A, B, E, F, N, T
104	S/L	S/L	S/L	S/L	A, B, E, F, N, T
105	24	2	0	26	A, B, E, F, N, T
113	26	6	0	32	A, B, E, F, G, N, T

Centro de Ciencias Humanas Jurídicas y Sociales

	SELECTIVIDAD	FORMACIÓN PROFESIONAL	TITULADOS	TOTAL	OPCIONES PRIORITARIAS DE LOGSE, COU Y REM
205	S/L	0	S/L	S/L	D, J, H, P, R
206	S/L	0	S/L	S/L	A, C, D, E, F, G, J, K, L, H, N, P, R, T
207	S/L	0	S/L	S/L	A, B, C, E, F, K, G, H, N, P, T
208	S/L	0	S/L	S/L	TODAS
209	S/L	0	S/L	S/L	D, J, H, P, R
106	0	0	0	0	TODAS
107	49	3	0	52	TODAS
108	S/L	S/L	S/L	S/L	TODAS
109	26	2	0	28	TODAS
110	25	5	0	30	A, B, C, E, F, K, G, H, N, P, T
403	18	2	0	20	TODAS

CENTROS ADSCRITOS

	SELECTIVIDAD	FORMACIÓN PROFESIONAL	TITULADOS	TOTAL	OPCIONES PRIORITARIAS DE LOGSE, COU Y REM
112	S/L	S/L	S/L	S/L	TODAS
401	0	0	0	0	B, F, N
402	S/L	S/L	S/L	S/L	TODAS

	SELECTIVIDAD	FORMACIÓN PROFESIONAL	TITULADOS	TOTAL
TOTAL UR	177	20	0	197
% sobre el total	89,85	10,15	0,00	100

* Las titulaciones sin L/P no precisaban preinscripción antes de la matrícula. Para las titulaciones con listas de espera en junio no se abrió el plazo de preinscripción en septiembre.

1. Estudios y estudiantes

1.2 Preinscripción

1.2.2 Distribución por centros de los límites de plazas (Cursos 2002-2003, 2003-2004)

CENTROS PROPIOS

Centro de Enseñanzas Científicas y Técnicas

	LÍMITE 02-03	LÍMITE 03-04	DIFERENCIA EN %	LÍMITE DE DISTRITO ABIERTO 03-04
201	60	50	-	S/L
202	S/L	S/L	-	S/L
203	40	40	0,00	S/L
204	S/L	S/L	-	S/L
101	S/L	S/L	-	S/L
102	80	S/L	-	S/L
103	S/L	S/L	-	S/L
104	80	S/L	-	S/L
105	80	70	-12,50	S/L
113	90	90	0,00	S/L

Centro de Ciencias Humanas Jurídicas y Sociales

	LÍMITE 02-03	LÍMITE 03-04	DIFERENCIA EN %	LÍMITE DE DISTRITO ABIERTO 03-04
205	S/L	S/L	-	S/L
206	S/L	S/L	-	S/L
207	S/L	S/L	-	S/L
208	S/L	S/L	-	S/L
209	S/L	S/L	-	S/L
210	S/L	S/L	-	S/L
211	S/L	S/L	-	S/L
106	60	70	16,67	S/L
107	70	70	0,00	S/L
108	S/L	S/L	-	S/L
109	S/L	70	-	S/L
110	120	70	-41,67	S/L
403	70	70	0,00	S/L

CENTROS ADSCRITOS

	LÍMITE 02-03	LÍMITE 03-04	DIFERENCIA EN %	LÍMITE DE DISTRITO ABIERTO 03-04
112	S/L	S/L	-	S/L
401	70	70	0,00	S/L
402	S/L	S/L	-	S/L

1. Estudios y estudiantes

1.2 Preinscripción

1.2.3 Notas de acceso

CENTROS PROPIOS

Centro de Enseñanzas Científicas y Técnicas

CÓD.	JUNIO							SEPTIEMBRE				
	PAU IDON.	PAU NO IDON.	FP II	COU SIN PAU	TÍTULO UNIV.	DIST. ABIERTO		PAU IDON.	PAU NO IDON.	FP II	COU SIN PAU	TÍTULO UNIV.
						PAU	FP II					
201	5,361	5,746	-	-	-	-	-	5,151	5,054	-	-	-
202	S/L	S/L	-	-	S/L	S/L	S/L	S/L	S/L	-	-	S/L
101	S/L	S/L	S/L	-	S/L	S/L	S/L	-	-	-	-	-
102	S/L	S/L	S/L	-	S/L	S/L	S/L	-	-	-	-	-
103	S/L	S/L	S/L	-	S/L	S/L	S/L	-	-	-	-	-
104	S/L	S/L	S/L	-	S/L	S/L	S/L	-	-	-	-	-
105	5,147	5,278	5,600	-	-	-	-	5,000	-	6,00	-	-
113	5,217	5,080	5,600	-	1,321	-	-	5,826	-	7,90	-	-

Centro de Ciencias Humanas Jurídicas y Sociales

CÓD.	JUNIO							SEPTIEMBRE				
	PAU IDON.	PAU NO IDON.	FP II	COU SIN PAU	TÍTULO UNIV.	DIST. ABIERTO		PAU IDON.	PAU NO IDON.	FP II	COU SIN PAU	TÍTULO UNIV.
						PAU	FP II					
205	S/L	S/L	-	-	S/L	S/L	-	-	-	-	-	-
206	S/L	S/L	-	-	S/L	S/L	-	S/L	S/L	-	-	S/L
207	S/L	S/L	-	-	S/L	S/L	-	-	-	-	-	-
208	S/L	S/L	-	-	S/L	S/L	-	-	-	-	-	-
209	S/L	S/L	-	-	S/L	S/L	-	-	-	-	-	-
106	5,535	-	5,400	-	1,718	-	-	-	-	-	-	-
107	5,004	-	5,600	-	1,402	-	-	5,838	-	6,10	-	-
108	S/L	S/L	S/L	-	S/L	S/L	S/L	-	-	-	-	-
109	-	-	-	-	1,000	-	-	5,000	-	-	-	-
110	5,080	5,179	6,000	-	1,320	-	-	5,024	6,020	5,70	5,500	-
403	5,040	-	5,500	-	1,330	-	-	5,177	-	5,50	5,367	-

CENTROS ADSCRITOS

CÓD.	JUNIO							SEPTIEMBRE				
	PAU IDON.	PAU NO IDON.	FP II	COU SIN PAU	TÍTULO UNIV.	DIST. ABIERTO		PAU IDON.	PAU NO IDON.	FP II	COU SIN PAU	TÍTULO UNIV.
						PAU	FP II					
112	S/L	S/L	S/L	-	S/L	S/L	S/L	-	-	-	-	-
401	5,696	-	7,500	-	1,541	-	-	-	-	-	-	-
402	S/L	S/L	S/L	-	S/L	S/L	S/L	-	-	-	-	-

1. Estudios y estudiantes

1.3 Estudiantes de primer y segundo ciclo (curso 2002-2003)

1.3.1 Distribución por centros y cursos

CENTROS PROPIOS

Centro de Enseñanzas Científicas y Técnicas

CÓD.	Primero	Segundo	Tercero	Cuarto	Quinto	TOTAL
101	37	56	155			248
102	61	49	250			360
103	43	26	103			172
104	69	59	253			381
105	86	104	228			418
113	90					90
201	29	14	18	48		109
202	43	62	67	136		308
203*	43	50				93
204*				50	119	169
TOTAL CECT	501	420	1.074	234	119	2.348

Centro de Ciencias Humanas Jurídicas y Sociales

CÓD.	Primero	Segundo	Tercero	Cuarto	Quinto	TOTAL
106	55	47	81			183
107	65	75	83			223
108	34	31	48			113
109	46	47	87			180
110	99	191	353			643
403	61	69	59			189
205	30	31	40	48		149
206	24	20	33	60		137
207	102	87	158	125		472
208	43	72	83	246		444
209	9	12	23	42		86
210*	345	179				524
211*	349	234				583
TOTAL CCHJS	1.262	1.095	1.048	521	0	3.926
TOTAL CENTROS PROPIOS	1.763	1.515	2.122	755	119	6.274

* Estudios de segundo ciclo

1. Estudios y estudiantes

1.3 Estudiantes de primer y segundo ciclo (curso 2002-2003)

1.3.1 Distribución por centros, cursos y Titulaciones

CENTROS ADSCRITOS

CÓD.	Primero	Segundo	Tercero	Cuarto	Quinto	TOTAL
112	39	43	47			129
401	74	87	101			262
402	36	53	129			218
403**			19			19
TOTAL CENTROS ADSCRITOS	149	183	296	0	0	628
TOTAL UR	1.912	1.698	2.418	755	119	6.902

** Estudios a extinguir

Centro de Enseñanzas Científicas y Técnicas. Curso 2002-03

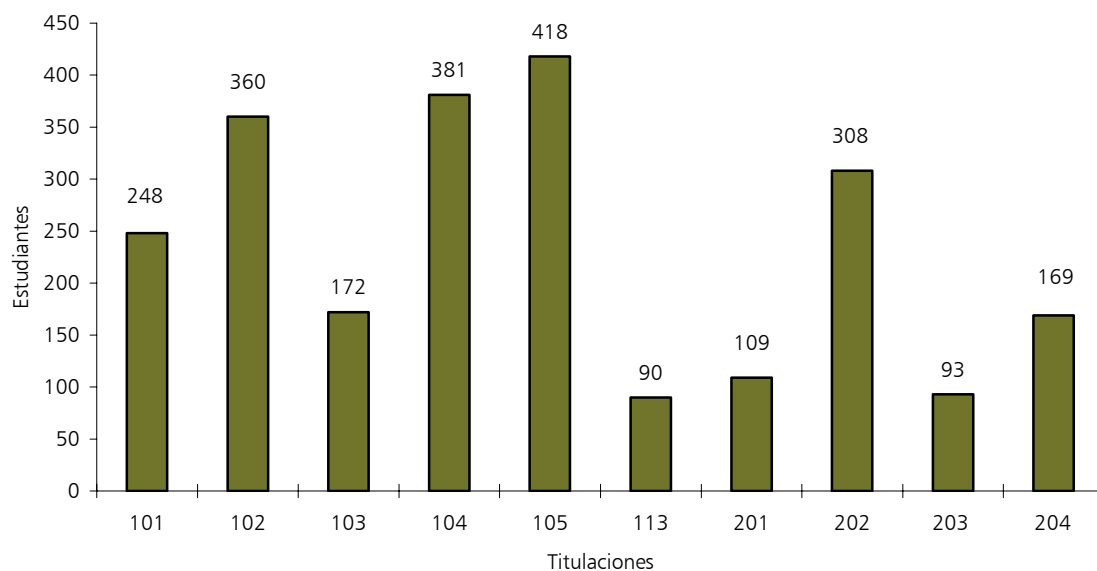

1. Estudios y estudiantes

1.3 Estudiantes de primer y segundo ciclo (curso 2002-2003)

1.3.1 Distribución por centros, cursos y Titulaciones

Centro de Ciencias Humanas, Jurídicas y Sociales. Curso 2002-03

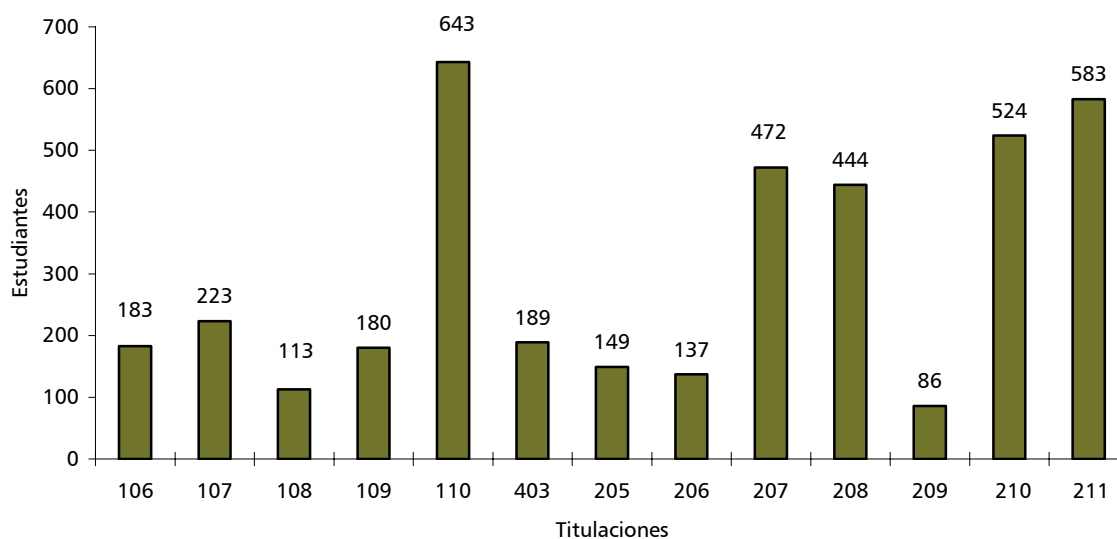

Centros Adscritos. Curso 2002-03

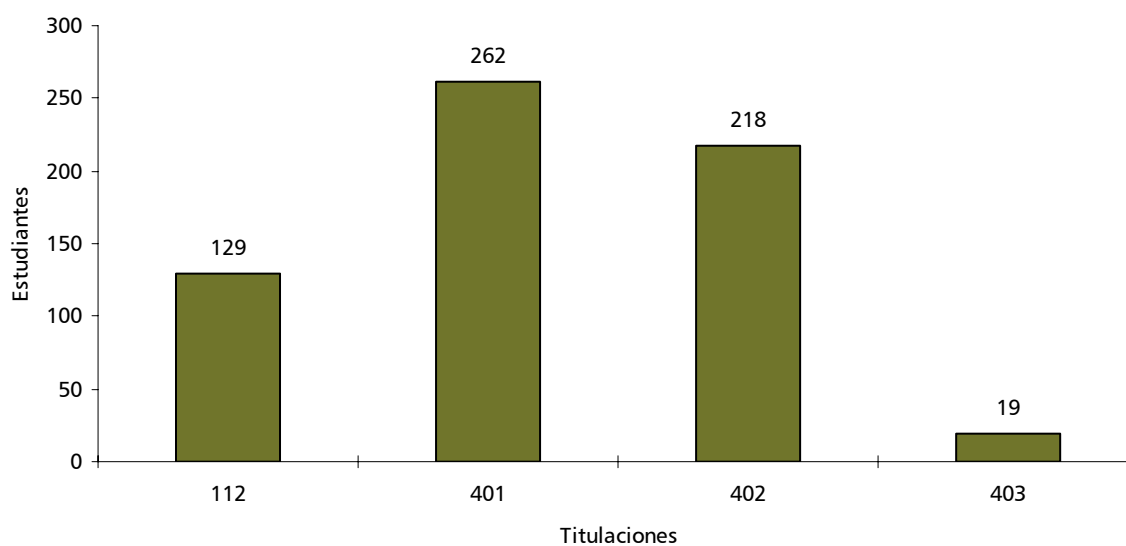

1. Estudios y estudiantes

1.3 Estudiantes de primer y segundo ciclo (curso 2002-2003)

1.3.1 Distribución por centros

Estudiantes de 1º y 2º ciclo. Curso 2002-03

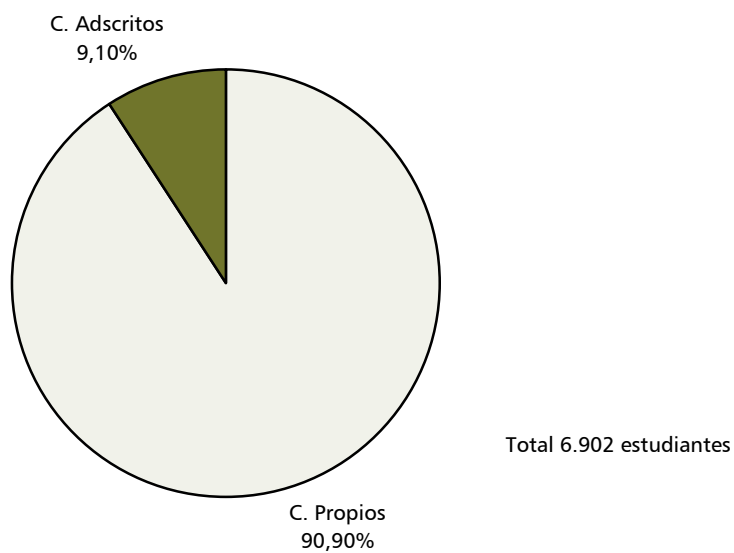

1. Estudios y estudiantes

1.3 Estudiantes de primer y segundo ciclo (curso 2002-2003)

1.3.2 Distribución por ramas de enseñanza (*)

RAMAS DE ENSEÑANZA	ESTUDIANTES (ciclo corto)	ESTUDIANTES (ciclo largo)	ESTUDIANTES (total)	% SOBRE EL TOTAL
Humanidades	0	896	896	12,42
Sociales y Jurídicas	1.897	1.499	3.396	47,07
Salud	262	0	262	3,63
Experimentales	0	510	510	7,07
Técnicas	1.669	169	1.838	25,47
Total (**)	3.828	3.074	6.902	95,68

(*) Según la clasificación adoptada por el Consejo de Universidades

(**) Incluye datos de centros propios y de centros adscritos

Estudiantes de 1º y 2º ciclo. Distribución porcentual por áreas

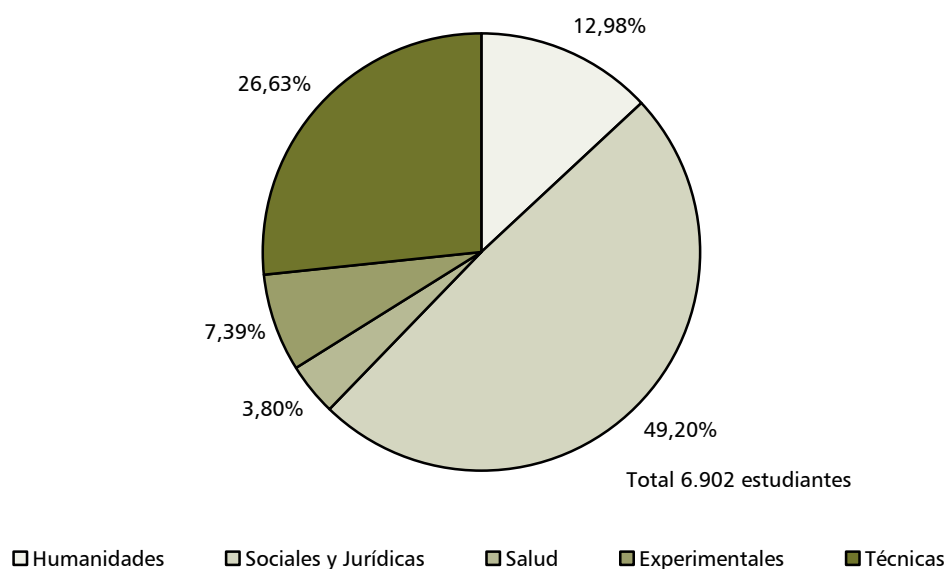

1. Estudios y estudiantes

1.3 Estudiantes de primer y segundo ciclo (curso 2002-2003)

1.3.3 Distribución por curso de ingreso (de los estudiantes en activo)

CENTROS PROPIOS

Centro de Enseñanzas Científicas y Técnicas

CÓD.	91/92*	92/93	93/94	94/95	95/96	96/97	97/98	98/99	99/00	00/01	01/02	02/03	TOTAL
101	7	1	5	16	22	26	35	30	38	23	23	22	248
102	3	8	6	14	32	37	52	62	43	34	32	37	360
103	3	2	6	10	8	17	23	14	25	13	15	36	172
104	12	8	14	26	30	37	48	45	55	29	33	44	381
105	7	9	13	31	23	46	33	48	50	46	50	62	418
113												90	90
201	3	3	5	8	9	7	8	14	6	9	9	28	109
202	1	2	4	14	16	47	42	27	34	59	29	33	308
203							2	4	5	8	34	40	93
204						18	11	18	32	25	29	36	169
TOTAL CECT	36	33	53	119	140	235	254	262	288	246	254	428	2.348

Centro de Ciencias Humanas Jurídicas y Sociales

CÓD.	91/92*	92/93	93/94	94/95	95/96	96/97	97/98	98/99	99/00	00/01	01/02	02/03	TOTAL
106					1	1	3	8	11	45	55	59	183
107		1	1	1	2		3	10	17	51	66	71	223
108			1	2		1	4	6	15	23	26	35	113
109	1		3	1	1	6	6	15	30	24	25	68	180
110	4	15	9	27	47	53	81	94	97	75	71	70	643
403										60	64	65	189
205	1	1	2	7	3	10	11	18	23	25	21	27	149
206				2	2	10	11	26	23	24	16	23	137
207					2	3	1	50	62	86	117	151	472
208	7	4	3	24	25	42	70	74	64	41	43	47	444
209	1	1	1	3	1	4	12	18	15	10	9	11	86
210									15	114	34	361	524
211										156	49	378	583
TOTAL CCHJS	14	22	20	67	84	130	202	319	372	734	596	1366	3.926
TOTAL CENTROS PROPIOS	50	55	73	186	224	365	456	581	660	980	850	1794	6.274

CENTROS ADSCRITOS

CÓD.	91/92*	92/93	93/94	94/95	95/96	96/97	97/98	98/99	99/00	00/01	01/02	02/03	TOTAL
112 (**)	-	-	-	-	-	-	-	-	20	30	42	37	129
401	3	1		1			3	8	34	69	72	71	262
402			2	12	15	11	18	46	25	29	30	30	218
403 (***)	1			1	1		4	2	10				19
TOTAL CENTROS ADSCRITOS	4	1	2	14	16	11	25	56	89	128	144	138	628
TOTAL UR	54	56	75	200	240	376	481	637	749	1.108	994	1.932	6.902

(*) Incluye estudiantes que han ingresado en el curso 91/92 o anteriores

(**) El curso 99/00 incluye a todos los estudiantes, ya que es el curso de adscripción a la UR

(***) Estudio a extinguir

1. Estudios y estudiantes

1.3 Estudiantes de primer y segundo ciclo (curso 2002-2003)

1.3.3 Distribución por curso de ingreso (de los estudiantes en activo)

Estudiantes de 1º y 2º ciclo . Distribución por curso de ingreso (de los estudiantes en activo)

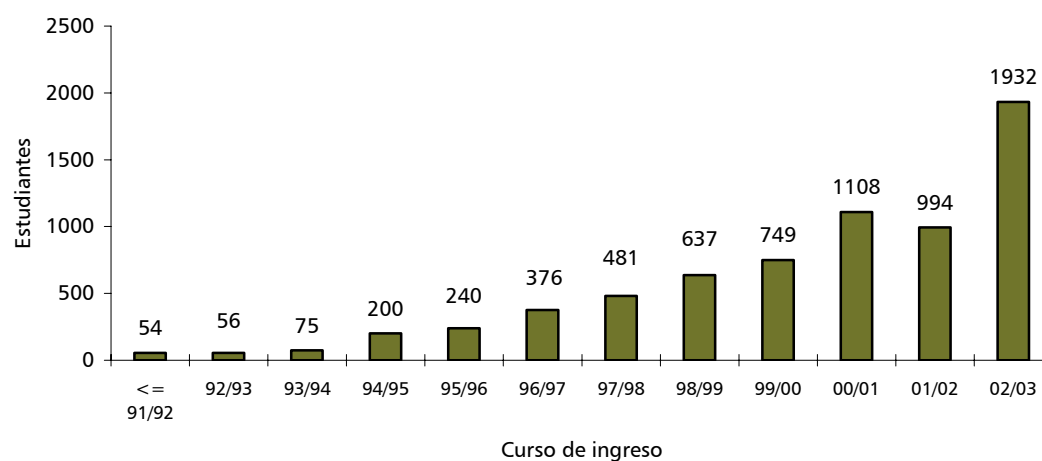

1. Estudios y estudiantes

1.3 Estudiantes de primer y segundo ciclo (curso 2002-2003)

1.3.4 Distribución según las vías de acceso

CENTROS PROPIOS

Centro de Enseñanzas Científicas y Técnicas

CÓD.	PAAU	COU sin PAAU	FP	Mayores 25 años	Título Universitario	Otros	TOTAL
101	209	24	15				248
102	304	15	41				360
103	109	12	49		1	1	172
104	312	6	63				381
105	357	14	43		4		418
113	69		18		3		90
201	106				3		109
202	308						308
203					93		93
204					169		169
TOTAL CECT	1.774	71	229	0	273	1	2.348

Centro de Ciencias Humanas Jurídicas y Sociales

CÓD.	PAAU	COU sin PAAU	FP	Mayores 25 años	Título Universitario	Otros	TOTAL
106	127		44	5	6	1	183
107	183	2	27	3	8		223
108	83	13	11	2	4		113
109	111	22	10		37		180
110	455	48	131	1	7	1	643
403	155	5	18	8	3		189
205	137			3	6	3	149
206	107			3	27		137
207	321			2	149		472
208	406			10	25	3	444
209	79				7		86
210					524		524
211					583		583
TOTAL CCHJS	2.164	90	241	37	1386	8	3.926
TOTAL CENTROS PROPIOS	3.938	161	470	37	1659	9	6.274

CENTROS ADSCRITOS

CÓD.	PAAU	COU sin PAAU	FP	Mayores 25 años	Título Universitario	Otros	TOTAL
112	111	2	16				129
401	166	1	79	9	7		262
402	98	60	44	10	6		218
403*	15	1	2	1			19
TOTAL CENTROS ADSCRITOS	390	64	141	20	13	0	628
TOTAL UR	4.328	225	611	57	1672	9	6.902
% sobre el total	62,71	3,26	8,85	0,83	24,22	0,13	100,00

* Estudio a extinguir



1. Estudios y estudiantes

1.3 Estudiantes de primer y segundo ciclo (curso 2002-2003)

1.3.4 Distribución según las vías de acceso

Estudiantes de 1º y 2º ciclo. Distribución por vía de acceso

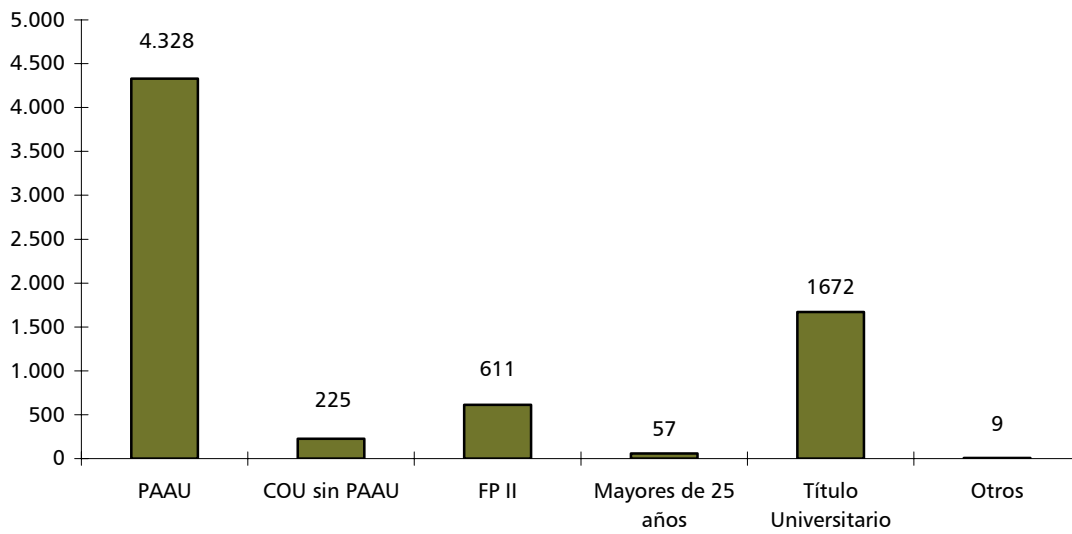

Estudiantes de nuevo ingreso. Distribución por vía de acceso

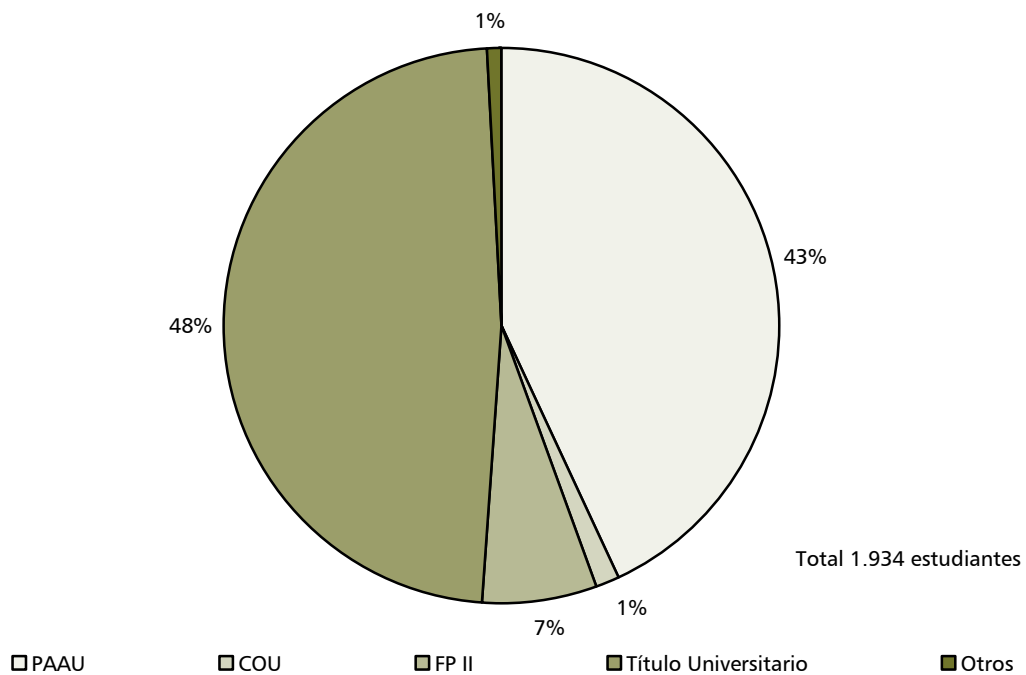

1. Estudios y estudiantes

1.3 Estudiantes de primer y segundo ciclo (curso 2002-2003)

1.3.5 Distribución por sexos

CENTROS PROPIOS

Centro de Enseñanzas Científicas y Técnicas

CÓD.	Hombres	% hombres	Mujeres	% mujeres	TOTAL
101	124	50,00	124	50,00	248
102	186	51,67	174	48,33	360
103	146	84,88	26	15,12	172
104	328	86,09	53	13,91	381
105	370	88,52	48	11,48	418
113	64	71,11	26	28,89	90
201	46	42,20	63	57,80	109
202	104	33,77	204	66,23	308
203	52	55,91	41	44,09	93
204	143	84,62	26	15,38	169
TOTAL CECT	1.563	66,57	785	33,43	2.348

Centro de Ciencias Humanas Jurídicas y Sociales

CÓD.	Hombres	% hombres	Mujeres	% mujeres	TOTAL
106	19	10,38	164	89,62	183
107	135	60,54	88	39,46	223
108	25	22,12	88	77,88	113
109	46	25,56	134	74,44	180
110	281	43,70	362	56,30	643
403	28	14,81	161	85,19	189
205	23	15,44	126	84,56	149
206	68	49,64	69	50,36	137
207	211	44,70	261	55,30	472
208	195	43,92	249	56,08	444
209	26	30,23	60	69,77	86
210	256	48,85	268	51,15	524
211	319	54,72	264	45,28	583
TOTAL CCHJS	1.632	41,57	2.294	58,43	3.926
TOTAL CENTROS PROPIOS	3.195	50,92	3.079	49,08	6.274

CENTROS ADSCRITOS

CÓD.	Hombres	% hombres	Mujeres	% mujeres	TOTAL
112	27	20,93	102	79,07	129
401	26	10,94	236	89,06	262
402	85	38,99	133	61,01	218
403*	6	31,58	13	68,42	19
TOTAL CENTROS ADSCRITOS	144	22,93	484	77,07	628
TOTAL UR	3.339	48,38	3.563	51,62	6.902

* Estudio a extinguir

1. Estudios y estudiantes

1.3 Estudiantes de primer y segundo ciclo (curso 2002-2003)

1.3.5 Distribución por sexos

Estudiantes de 1º y 2º ciclo. Distribución por sexos

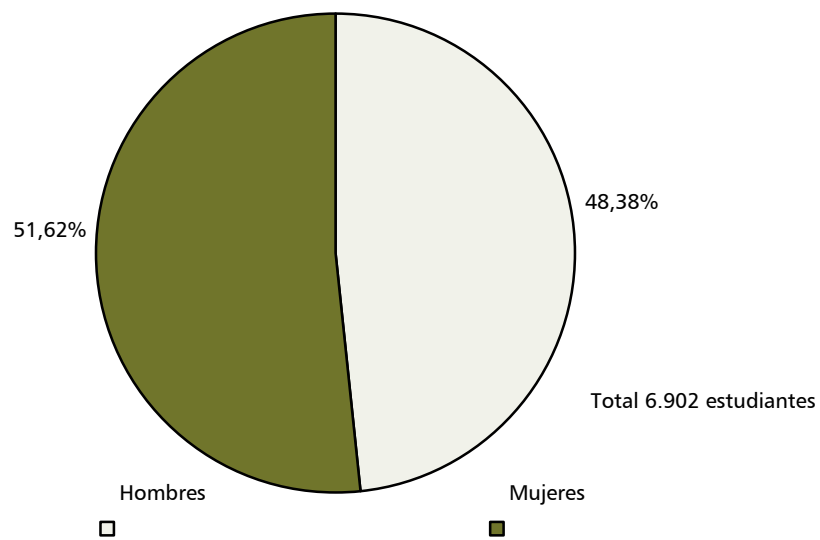

1. Estudios y estudiantes

1.3 Estudiantes de primer y segundo ciclo (curso 2002-2003)

1.3.6 Distribución por edades

CENTROS PROPIOS

Centro de Enseñanzas Científicas y Técnicas

CÓD.	18	19	20	21	22	23	24	25	26	27	28	29	30	31	32	33	>33	TOTAL
101	10	18	30	26	24	27	35	20	22	14	11	6	1		1		3	248
102	35	21	24	38	56	41	44	21	27	16	12	11	6	2	1		5	360
103	11	13	10	17	14	23	19	19	12	16	10	3	1	1	1		2	172
104	39	27	32	45	36	47	39	29	26	20	16	7	12	2	1		3	381
105	60	47	34	46	30	37	34	40	26	19	10	19	7	3	3		3	418
113	37	13	10	3	5	3	3	4	5	1		1	1		2		2	90
201	19	11	7	10	9	9	11	5	8	8	7	3	1		1			109
202	35	34	52	29	27	44	40	21	10	6	6	3	1					308
203					5	10	19	16	9	6	10	4	2	6		1	5	93
204				3	7	18	31	21	19	12	15	6	12	5	6	2	12	169
TOTAL CECT	246	184	199	217	213	259	275	196	164	118	97	63	44	19	16	3	35	2.348

Centro de Ciencias Humanas Jurídicas y Sociales

CÓD.	18	19	20	21	22	23	24	25	26	27	28	29	30	31	32	33	>33	TOTAL
106	34	25	26	25	24	12	7	10	6	1	2	2		1	4		4	183
107	35	31	47	33	18	21	7	6	9	2	4	5		1		2	2	223
108	17	22	12	12	14	8	7	4	3	2	2	1	2		3		4	113
109	13	10	15	24	14	21	18	14	8	4	8	4	5	3	1	2	16	180
110	39	41	69	76	99	88	61	45	46	31	14	12	4	3	3	3	9	643
403	30	39	46	25	11	7	3	7	1	1		1	2	3	1		12	189
205	23	21	23	14	15	9	10	6	4	5	3	2	2	1		2	9	149
206	12	13	17	13	18	17	4	10	7	4	3		1	2	1	1	14	137
207	97	70	75	47	45	43	26	17	15	7	7	9	3	1	2	2	6	472
208	31	32	35	65	71	50	35	32	25	18	5	3	2	7	3	3	27	444
209	6	7	6	13	13	8	12	2	4	8	1	2	1	1			2	86
210			4	16	18	32	37	40	40	35	29	26	28	30	23	14	152	524
211			2	7	17	36	36	37	33	32	25	27	20	33	17	18	243	583
TOTAL CCHJS	337	311	377	370	377	352	263	230	201	150	103	94	70	86	58	47	500	3.926
TOTAL C. PROPIOS	583	495	576	587	590	611	538	426	365	268	200	157	114	105	74	50	535	6.274

CENTROS ADSCRITOS

CÓD.	18	19	20	21	22	23	24	25	26	27	28	29	30	31	32	33	>33	TOTAL
112	14	30	19	24	23	9	7		3									129
401	42	50	35	28	24	16	13	5	5	6	2	3	4	6	2	3	18	262
402	5	12	14	24	20	24	30	18	10	18	7	5	1	3	2	2	23	218
403			2	2	5	2	1	1	1	1		1	2				1	19
TOTAL C. ADSCRITOS	61	92	70	78	72	51	51	24	19	25	9	9	7	9	4	5	42	628
TOTAL UR	644	587	646	665	662	662	589	450	384	293	209	166	121	114	78	55	577	6.902
% sobre el total	9,33	8,5	9,36	9,63	9,59	9,59	8,53	6,52	5,56	4,25	3,03	2,41	1,75	1,65	1,13	0,80	8,36	100,00

1. Estudios y estudiantes

1.3 Estudiantes de primer y segundo ciclo (curso 2002-2003)

1.3.6 Distribución por edades

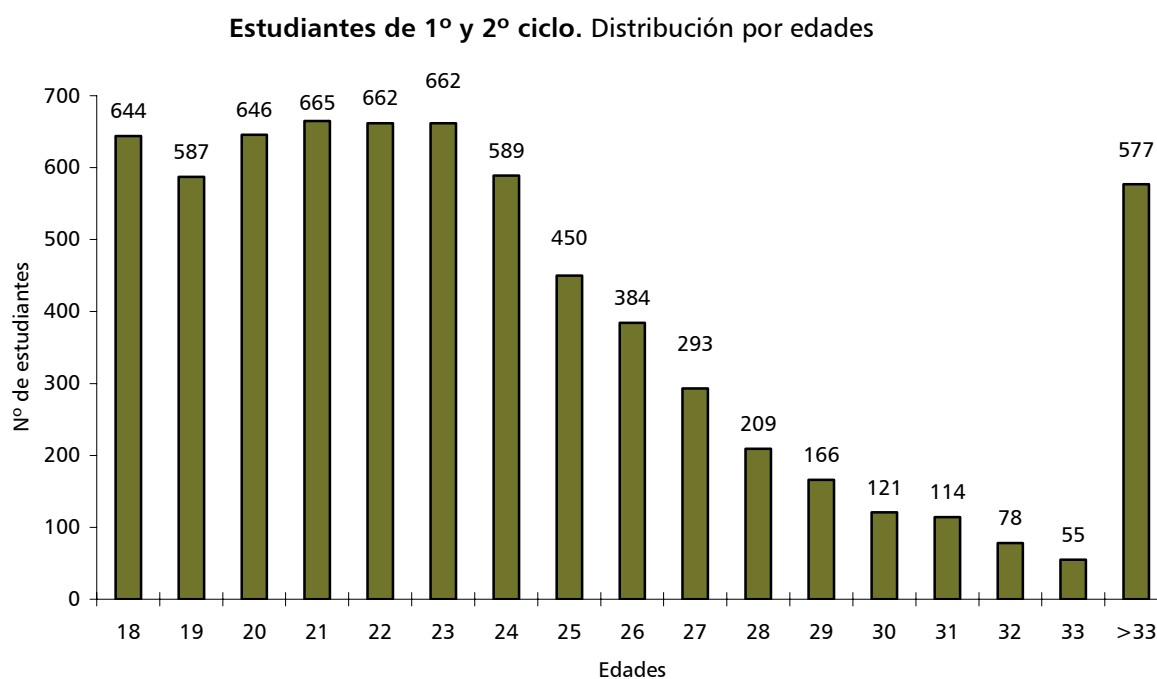

1. Estudios y estudiantes

1.3 Estudiantes de primer y segundo ciclo (curso 2002-2003)

1.3.7 Distribución según la localidad de procedencia (*)

	Centro de Enseñanzas Científicas y Técnicas	Centro de ciencias Humanas, Jurídicas y Sociales	Centros Adscritos	TOTAL
Agoncillo	5	2	1	8
Aguilar del Río Alhama	2	2	2	6
Ajamil		1		1
Albelda de Iregua	8	19	5	32
Alberite	7	9	4	20
Alcanadre		3		3
Aldeanueva de Ebro	8	12	2	22
Alesanco	4	3	1	8
Alesón		1		1
Alfaro	28	51	11	90
Almarza de Cameros		1		1
Anguciana	1		1	2
Anguiano	4	3	1	8
Arenzana de Abajo	1	2	1	4
Arnedillo			1	1
Arnedo	44	111	20	175
Arrubal		2		2
Ausejo	2	5	1	8
Autol	9	13		22
Azofra	2	1		3
Badarán	1	2		3
Bañares	3			3
Baños de Río Tobia	10	22	1	33
Berceo			1	1
Bergasa	1			1
Bobadilla	1	2		3
Brieva de Cameros	1			1
Briñas	1	1		2
Briones	4	5	3	12
Cabretón		1		1
Calahorra	66	140	34	240
Camprovín	1	1		2
Cárdenas	2	3		5
Casalarreina	6	5		11
Castañares de Rioja	1	2	1	4
Cenicero	7	19	2	28
Cervera del Río Alhama	8	13	1	22
Cihuri	1	1		2
Cirueña	1			1
Clavijo			2	2
Cordovín	1			1
Corera	1	1		2

(continúa)

1. Estudios y estudiantes

1.3 Estudiantes de primer y segundo ciclo (curso 2002-2003)

1.3.7 Distribución según la localidad de procedencia (*)

	Centro de Enseñanzas Científicas y Técnicas	Centro de ciencias Humanas, Jurídicas y Sociales	Centros Adscritos	TOTAL
Cornago	2	5	2	9
Cuzcurrita de Rio Tirón	1	2		3
Daroca		1		1
Enciso		1		1
Entrena	7	5	1	13
Ezcaray	4	13	2	19
Foncea	2			2
Fuenmayor	19	20	5	44
Gimileo	2			2
Grañon	3	2		5
Grávalos	1	2	1	4
Haro	47	74	16	137
Herce	1	1		2
Herramelluri	1	1		2
Hervias		1		1
Hormilla	2	1	1	4
Hormilleja	1	1		2
Hornos de Moncalvillo			1	1
Huércanos	3	5	3	11
Igea	1	5	1	7
Islallana	1	2		3
Laguna de Cameros		1		1
Lagunilla de Jubera	1			1
Lardero	29	39	5	73
Leiva	1			1
Logroño	1.371	1.706	331	3.408
Manjarres	1	1		2
Matute		1		1
Medrano	2	1		3
Munilla		1		1
Murillo de Rio Leza	4	8	1	13
Nájera	39	56	17	112
Nalda	5	4	2	11
Navarrete	15	20	12	47
Nieva de Cameros			1	1
Ollauri	4	2		6
Ortigosa	2	3		5
Panzares		1		1
Pedroso		1		1
Pradejón	11	13	3	27
Préjano	1			1
Quel	9	13	1	23

(continúa)

1. Estudios y estudiantes

1.3 Estudiantes de primer y segundo ciclo (curso 2002-2003)

1.3.7 Distribución según la localidad de procedencia (*)

	Centro de Enseñanzas Científicas y Técnicas	Centro de ciencias Humanas, Jurídicas y Sociales	Centros Adscritos	TOTAL
Redal (El)	2		1	3
Ribafrecha	6	7		13
Rincón de Olivedo	1	5	1	7
Rincón de Soto	9	23	2	34
Rodezno	1		1	2
San Asensio	4	7		11
San Millán de la Cogolla	1	1		2
San Román de Cameros	2			2
San Vicente de la Sonsierra	5	1	3	9
Santa Engracia		1	1	2
Santa Eulalia Bajera		1		1
Santa Eulalia Somera		1		1
Sto Domingo de la Calzada	24	45	6	75
Santurde		3		3
Sorzano	1	1		2
Sotés	3	1	1	5
Tirgo	1	2		3
Tormantos	2			2
Torrecilla En Cameros	3	6		9
Torrecilla Sobre Alesanco	1	1		2
Tricio		4		4
Tudelilla		4	1	5
Unión (La)		3		3
Uruñuela	4	5		9
Valgañón		1		1
Valverde			1	1
Ventrosa	1	2	1	4
Viguera	2	2	1	5
Villalba de Rioja	1	1		2
Villamediana de Iregua	13	17	6	36
Villanueva de Cameros		3		3
Villar de Arnedo (El)	2	2		4
Villar de Torre	2	2		4
Villarta-Quintana		1		1
Villaseca	1	1		2
Villoslada de Cameros	2			2
Viniegra de Abajo	1			1
Zarratón	3	2		5
TOTAL	1.933	2.628	528	5.089

(*) Solo figuran los estudiantes con domicilio familiar en La Rioja.

1. Estudios y estudiantes

1.3 Estudiantes de primer y segundo ciclo (curso 2002-2003)

1.3.8 Distribución según la comunidad autónoma de procedencia

	Centro de Enseñanzas Científicas y Técnicas	Centro de ciencias Humanas, Jurídicas y Sociales	Centros Adscritos	TOTAL	% sobre el total
Andalucía		69		69	1,00
Aragón	16	88	6	110	1,60
Asturias	8	9	1	18	0,26
Islas Baleares	2	24		26	0,38
Cantabria	15	47	4	66	0,96
Canarias	5	52	2	59	0,86
Castilla-León	58	114	6	178	2,59
Castilla-La Mancha	1	41	2	44	0,64
Cataluña	1	15	1	17	0,25
Ceuta y Melilla		3		3	0,04
Extremadura	2	22	1	25	0,36
Galicia	4	80	4	88	1,28
Madrid	14	85	1	100	1,46
Murcia		33		33	0,48
Navarra	179	260	34	473	6,88
La Rioja	1.933	2.628	528	5.089	74,06
Com. Valenciana	3	115		118	1,72
País Vasco	104	217	34	355	5,17
SUBTOTAL UR	2.345	3.902	624	6.871	100,00
No consta	0	0	0	0	
Extranjeros	3	24	4	31	
TOTAL UR	2.348	3.926	628	6.902	

1. Estudios y estudiantes

1.3 Estudiantes de primer y segundo ciclo (curso 2002-2003)

1.3.9 Los estudiantes extranjeros

	Centro de Enseñanzas Científicas y Técnicas	Centro de ciencias Humanas, Jurídicas y Sociales	Centros Adscritos	TOTAL
Argentina		4		4
Bulgaria		1		1
Chile		1		1
Colombia	1	5	1	7
Congo (Brazav)	1			1
Ecuador		2		2
Francia		1	1	2
Guinea Ecuatorial		1		1
Holanda		1		1
Italia		1		1
Marruecos	1	2		3
México		1		1
Noruega			1	1
Perú		2		2
Siria		1		1
Venezuela		1	1	2
TOTAL UR	3	24	4	31

1. Estudios y estudiantes

1.3 Estudiantes de primer y segundo ciclo (curso 2002-2003)

1.3.10 Distribución según titulación universitaria poseída

	Centro de Enseñanzas Científicas y Técnicas	Centro de ciencias Humanas, Jurídicas y Sociales	Centros Adscritos	TOTAL
De ciclo largo	40	265	7	312
De ciclo corto	134	624	15	773
Sin titulación universitaria	1.055	1.543	275	2.873
Otros títulos	282	887	95	1.264
No contestan	837	607	236	1.680
TOTAL UR	2.348	3.926	628	6.902

1. Estudios y estudiantes

1.3 Estudiantes de primer y segundo ciclo (curso 2002-2003)

1.3.11 Distribución según la ocupación del estudiante

	Centro de Enseñanzas Científicas y Técnicas	Centro de ciencias Humanas, Jurídicas y Sociales	Centros Adscritos	TOTAL	% sobre el total
Trabaja como media 15 o más horas a la semana	854	1.196	158	2208	31,99
Trabaja como media 15 o menos horas a la semana	91	222	15	328	4,75
No realiza ningún trabajo remunerado	1.185	2.070	307	3.562	51,61
Otros y no contestan	218	438	148	804	11,65
TOTAL UR	2.348	3.926	628	6.902	100

1. Estudios y estudiantes

1.3 Estudiantes de primer y segundo ciclo (curso 2002-2003)

1.3.12 Evolución de la movilidad estudiantil de la UR hacia el extranjero (cursos 1998-99 a 2002-03)

CURSO 98 - 99

PROGRAMA	PAÍS												
	DINAMARCA	HOLANDA	G.BRETAÑA	SUECIA	FRANCIA	CANADÁ	ALEMANIA	FINLANDIA	IRLANDA	EE.UU.	ITALIA	ARGENTINA	PERÚ
Acuerdo bilateral	-	-	3	-	-	17	2	-	-	4	-	-	-
ERASMUS	3	3	15	6	8	-	4	2	4	-	1	-	-
P.C.I. E. AL	-	-	-	-	-	-	-	-	-	-	-	1	1
TOTAL	3	3	18	6	8	17	6	2	4	4	1	1	1

CURSO 99 - 00

PROGRAMA	PAÍS												
	DINAMARCA	HOLANDA	G.BRETAÑA	SUECIA	FRANCIA	CANADÁ	ALEMANIA	FINLANDIA	IRLANDA	EE.UU.	ITALIA	BÉLGICA	BRASIL
Acuerdo bilateral	-	-	2	-	-	8	-	-	-	10	-	-	2
ERASMUS	5	4	11	5	8	-	4	1	3	-	7	4	-
TOTAL	5	4	13	5	8	8	4	1	3	10	7	4	2

CURSO 00 - 01

PROGRAMA	PAÍS														
	DINAMARCA	HOLANDA	SUECIA	FRANCIA	CANADÁ	ALEMANIA	FINLANDIA	IRLANDA	EE.UU.	ITALIA	BÉLGICA	BRASIL	AUSTRIA	HUNGRÍA	REINO UNIDO
Acuerdo bilateral	-	-	-	-	5	-	-	-	7	-	-	3	-	-	-
ERASMUS	3	5	5	13	-	8	1	4	-	11	3	-	1	2	14
TOTAL	3	5	5	13	5	8	1	4	7	11	3	3	1	2	14

CURSO 01 - 02

PROGRAMA	PAÍS													
	DINAMARCA	HOLANDA	HUNGRÍA	FRANCIA	CANADÁ	ALEMANIA	FINLANDIA	IRLANDA	EE.UU.	ITALIA	BÉLGICA	BRASIL	R. UNIDO	
Acuerdo bilateral	-	-	-	-	17	-	-	-	6	-	-	5	-	
ERASMUS	3	8	4	9	-	5	2	4	-	13	2	-	11	
TOTAL	3	8	4	9	17	5	2	4	6	13	2	5	11	

CURSO 02 - 03

PROGRAMA	PAÍS													
	DINAMARCA	HOLANDA	HUNGRÍA	FRANCIA	CANADÁ	ALEMANIA	FINLANDIA	IRLANDA	EE.UU.	ITALIA	BÉLGICA	BRASIL	REINO UNIDO	PORTUGAL
Acuerdo bilateral	-	-	-	-	12	-	-	-	1	-	-	4	-	-
ERASMUS	4	5	2	7	-	4	1	4	-	11	2	-	4	2
TOTAL	4	5	2	7	12	4	1	4	1	11	2	4	4	2

1. Estudios y estudiantes

1.3 Estudiantes de primer y segundo ciclo (curso 2002-2003)

1.3.12 Evolución de la movilidad estudiantil de la UR hacia el extranjero (cursos 1998-99 a 2002-03)

Evolución de la movilidad estudiantil de la U.R. hacia el extranjero.
Cursos 1998-99 a 2002-03

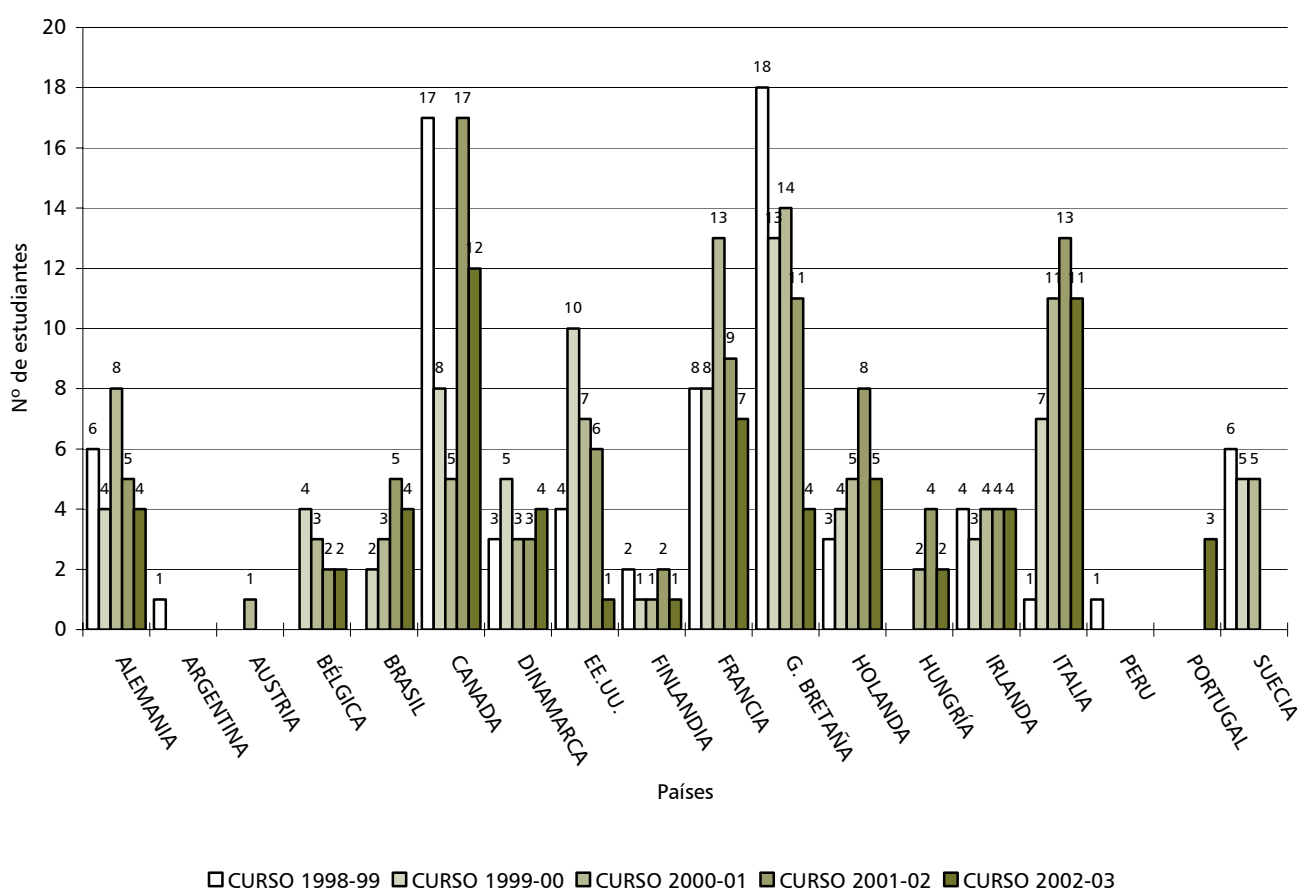

1. Estudios y estudiantes

1.3 Estudiantes de primer y segundo ciclo (curso 2002-2003)

1.3.13 Evolución de la movilidad estudiantil hacia la UR (cursos 1998-99 a 2002-03)

CURSO 98 - 99

PROGRAMA	PAÍS										
	ITALIA	HOLANDA	EE.UU.	CANADÁ	FRANCIA	G.BRETAÑA	ALEMANIA	DINAMARCA	SUECIA	IRLANDA	COLOMBIA
ERASMUS	1	4	-	-	8	7	3	-	1	1	-
Acuerdo bilateral	-	-	5	3	-	-	5	2	-	-	-
P.C.I. E. AL	-	-	-	-	-	-	-	-	-	-	1
TOTAL	1	4	5	3	8	7	8	2	1	1	1

CURSO 99 - 00

PROGRAMA	PAÍS													
	ITALIA	HOLANDA	EE.UU.	CANADÁ	FRANCIA	G.BRETAÑA	ALEMANIA	DINAMARCA	ARGENTINA	IRLANDA	AUSTRIA	BÉLGICA	BRASIL	
ERASMUS	5	5	-	-	9	4	7	2	-	4	1	1	-	
Acuerdo bilateral	-	-	15	10	-	-	-	-	-	-	-	-	4	
P.C.I. E. AL	-	-	-	-	-	-	-	-	1	-	-	-	1	
TOTAL	5	5	15	10	9	4	7	2	1	4	1	1	5	

CURSO 00 - 01

PROGRAMA	PAÍS													
	HOLANDA	ITALIA	ALEMANIA	HUNGRÍA	FRANCIA	R. UNIDO	DINAMARCA	IRLANDA	CANADÁ	BRASIL	EE.UU.	COLOMBIA	MÉJICO	
ERASMUS	3	6	10	2	7	7	4	3	-	-	-	-	-	
Acuerdo bilateral	-	-	-	-	-	-	-	-	5	1	33	-	-	
P.C.I. E. AL	-	-	-	-	-	-	-	-	-	-	-	2	1	
TOTAL	3	6	10	2	7	7	4	3	5	1	33	2	1	

CURSO 01 - 02

PROGRAMA	PAÍS											
	ITALIA	HOLANDA	EE.UU.	CANADÁ	FRANCIA	G.BRETAÑA	ALEMANIA	DINAMARCA	IRLANDA	HUNGRÍA	BRASIL	
ERASMUS	7	2	-	-	13	2	11	1	1	3	-	
Acuerdo bilateral	-	-	8	23	-	-	-	-	-	-	3	
TOTAL	7	2	8	23	13	2	11	1	1	3	3	

CURSO 02 - 03

PROGRAMA	PAÍS													
	ITALIA	HOLANDA	EE.UU.	CANADÁ	FRANCIA	G.BRETAÑA	ALEMANIA	DINAMARCA	IRLANDA	HUNGRÍA	BRASIL	BÉLGICA	ESTONIA	
ERASMUS	9	2			10	1	6	3	2	2		1	1	
Acuerdo bilateral			14	21							4			
TOTAL	9	2	14	21	10	1	6	3	2	2	4	1	1	

1. Estudios y estudiantes

1.3 Estudiantes de primer y segundo ciclo (curso 2002-2003)

1.3.13 Evolución de la movilidad estudiantil hacia la UR (cursos 1998-99 a 2002-03)

Evolución de la movilidad estudiantil hacia la U.R.
Cursos 1998-99 a 2002-03

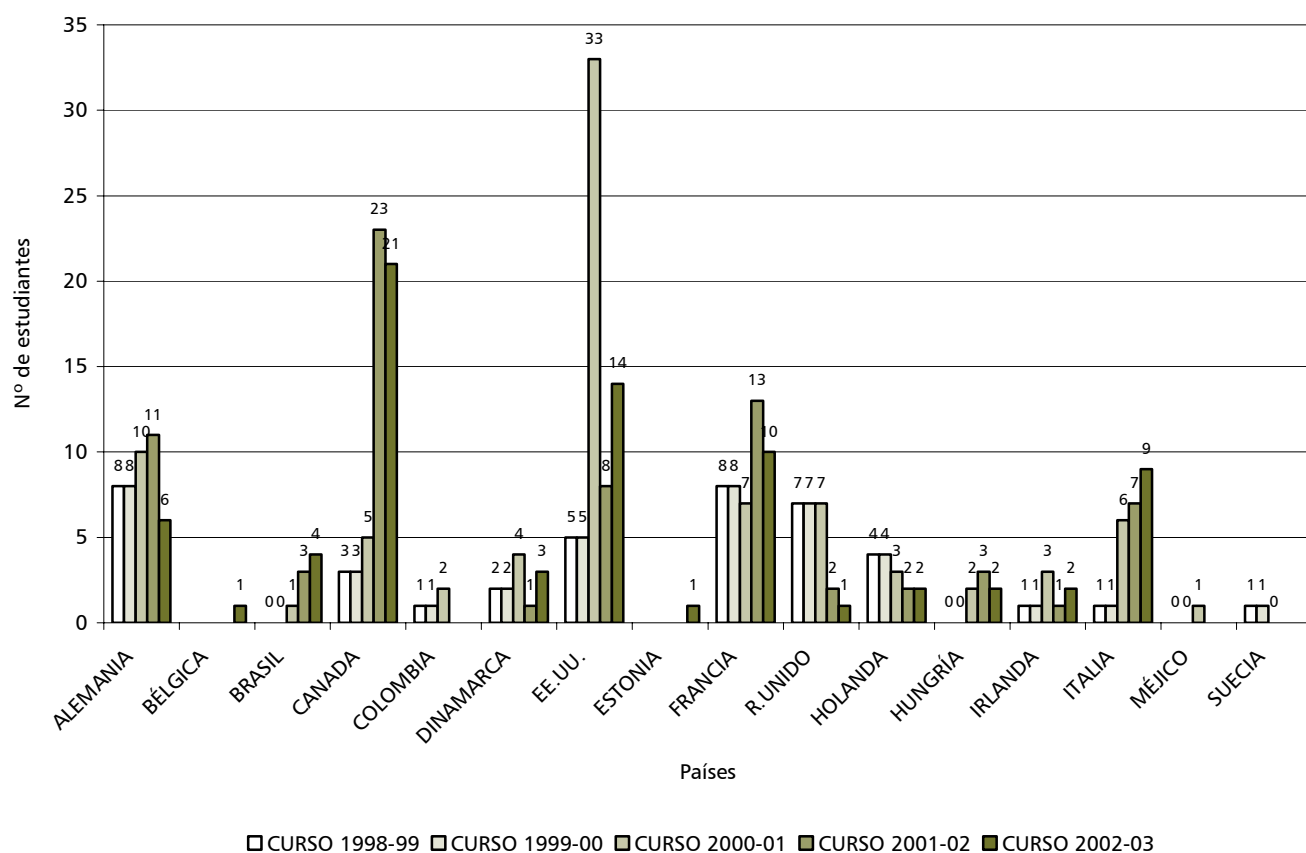

1. Estudios y estudiantes

1.3 Estudiantes de primer y segundo ciclo (curso 2002-2003)

1.3.14 Resumen de la evolución de la movilidad estudiantil en la UR (cursos 1998-99 a 2002-03)

Evolución de la movilidad estudiantil de la U.R. hacia el extranjero.
(Cursos 1998/99 a 2002/03)

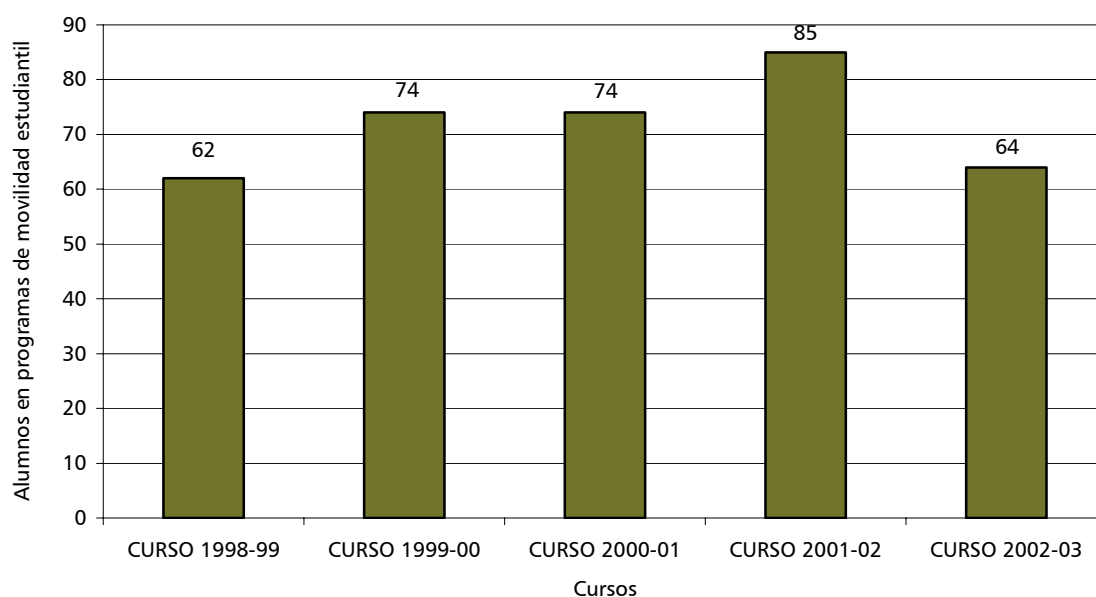

Evolución de la movilidad estudiantil hacia la U.R.
(Cursos 1998/99 a 2002/03)

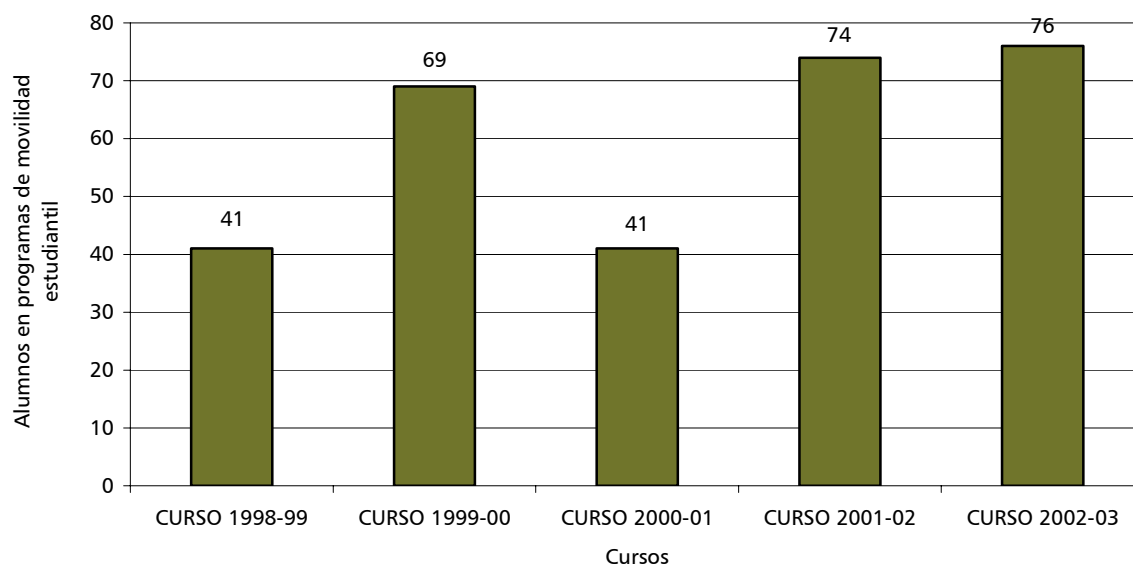

1. Estudios y estudiantes

1.4 Titulados de primer y segundo ciclo **

1.4.1 Distribución por titulación y sexo (Curso 2001-02)

CENTROS PROPIOS

Centro de Enseñanzas Científicas y Técnicas

COD.	Hombres	% hombres	Mujeres	% mujeres	TOTAL
101	14	45,16	17	54,84	31
102	21	41,18	30	58,82	51
103	21	80,77	5	19,23	26
104	25	80,65	6	19,35	31
105	28	87,50	4	12,50	32
201	6	33,33	12	66,67	18
202	11	39,29	17	60,71	28
203	11	61,11	7	38,89	18
204	2	9,09	20	90,91	22
TOTAL CECT	139	54,09	118	45,91	257

Centro de Ciencias Humanas Jurídicas y Sociales

COD.	Hombres	% hombres	Mujeres	% mujeres	TOTAL
106	8	17,02	39	82,98	47
107	29	61,70	18	38,30	47
108	8	25,00	24	75,00	32
109	2	10,53	17	89,47	19
110	34	32,08	72	67,92	106
205	7	36,84	12	63,16	19
206	8	34,78	15	65,22	23
207	27	39,71	41	60,29	68
208	34	35,79	61	64,21	95
209	3	20,00	12	80,00	15
210	8	47,06	9	52,94	17
TOTAL CCHJS	168	34,43	320	65,57	488
TOTAL CENTROS PROPIOS	307	41,21	438	58,79	745

1. Estudios y estudiantes

1.4 Titulados de primer y segundo ciclo **

1.4.1 Distribución por titulación y sexo (Curso 2001-02)

CENTROS ADSCRITOS

COD.	Hombres	% hombres	Mujeres	% mujeres	TOTAL
112	10	25,64	29	74,36	39
401	4	7,02	53	92,98	57
402	17	27,87	44	72,13	61
403	3	8,11	34	91,89	37
TOTAL CENTROS ADSCRITOS	34	17,53	160	82,47	194
TOTAL UR	341	36,32	598	63,68	939

** Incluye únicamente a los alumnos que han efectuado depósito de título.

Titulados de 1º y 2º ciclo. Curso 2001-02 Distribución por titulación y sexo

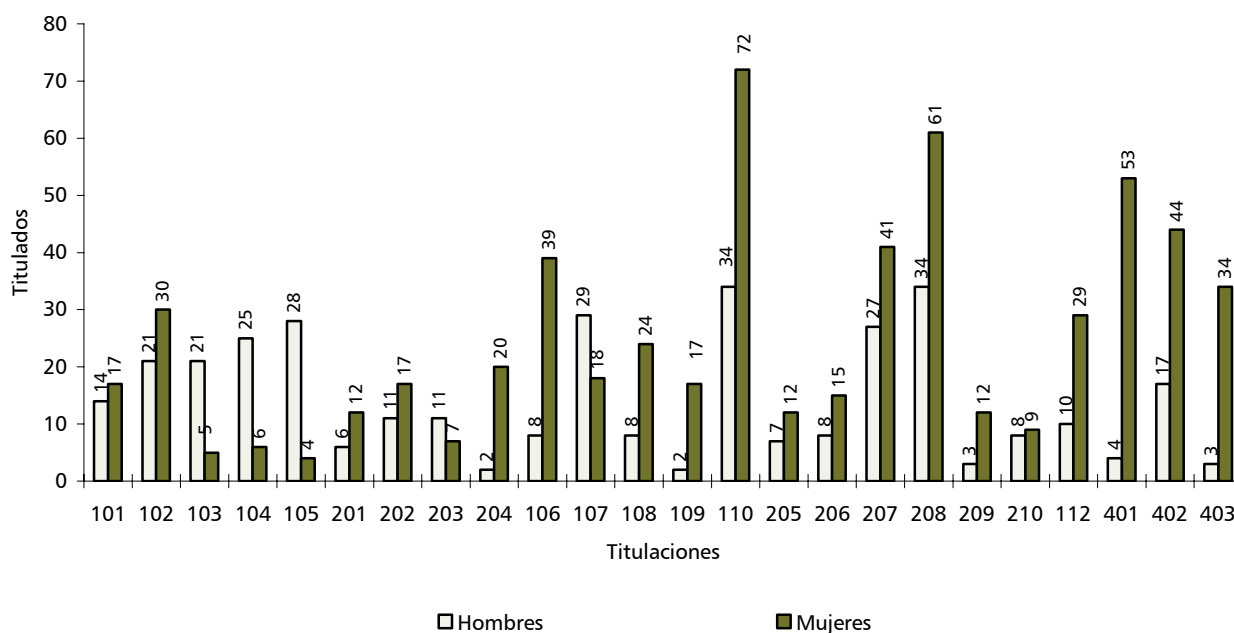



1. Estudios y estudiantes

1.4 Titulados de primer y segundo ciclo **

1.4.2 Distribución según la duración de los estudios (Curso 2001-02)

CENTROS PROPIOS

Centro de Enseñanzas Científicas y Técnicas

COD.	2 años	3 años	4 años	5 años	6 años	7 años	8 años	9 o más años	TOTAL
101			3	8	9	10	1		31
102			4	11	17	8	9	2	51
103			5	3	5	6	5	2	26
104			2	4	5	5	12	3	31
105			2		7	12	6	5	32
201			1	5	6	4	1	1	18
202				5	7	7	5	4	28
203***	12	3	3						18
204***	1	6	8	4	2	1			22
TOTAL CECT	13	9	28	40	58	53	39	17	257

Centro de Ciencias Humanas Jurídicas y Sociales

COD.	2 años	3 años	4 años	5 años	6 años	7 años	8 años	9 o más años	TOTAL
106		34	8	5					47
107		39	8						47
108		20	8	1	2			1	32
109		5	6	6	1	1			19
110		17	24	26	25	6	5	3	106
205			12	4	1	1		1	19
206			6	7	7	2	1		23
207	18		38	12					68
208			10	19	26	21	10	9	95
209			5	6	3	1			15
210	5	12							17
TOTAL CCHJS	23	127	125	86	65	32	16	14	488
TOTAL CENTROS PROPIOS	36	136	153	126	123	85	55	31	745

** Incluye únicamente a los alumnos que han efectuado depósito de título.

*** Estudio de segundo ciclo

1. Estudios y estudiantes

1.4 Titulados de primer y segundo ciclo **

1.4.2 Distribución según la duración de los estudios (Curso 2001-02)

CENTROS ADSCRITOS

COD.	2 años	3 años	4 años	5 años	6 años	7 años	8 años	9 o más años	TOTAL
112	34	5							39
401		43	9	4	1				57
402		18	16	17	6	3	1		61
403		25	8	3	1				37
TOTAL CENTROS ADSCRITOS	34	91	33	24	8	3	1	0	194
TOTAL UR	70	227	186	150	131	88	56	31	939
% SOBRE EL TOTAL	7,45	24,17	19,81	15,97	13,95	9,37	5,96	3,30	

Titulados de 1º y 2º ciclo. Curso 2001-02
 Distribución según los años de permanencia

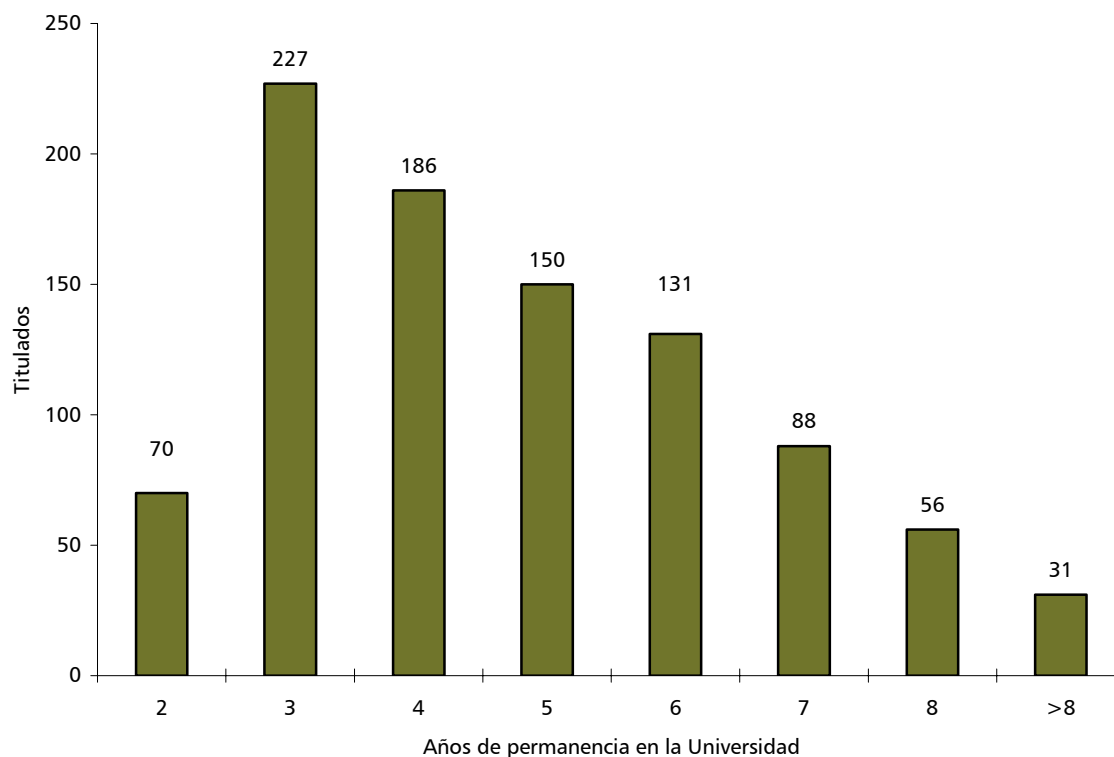

1. Estudios y estudiantes

1.4 Titulados de primer y segundo ciclo **

1.4.3 Distribución por edades (Curso 2001-02)

CENTROS PROPIOS

Centro de Enseñanzas Científicas y Técnicas

COD.	21	22	23	24	25	26	27	28	29	30	31	32	33	>33	TOTAL
101		2	5	5	5	3	4	4	2					1	31
102		3	8	10	6	8	7	3	3	2	1				51
103	1		3	1	6	5	4	2	4						26
104		2	3	4	3	6	4	7	1			1			31
105		1		4	14	4	7	2							32
201		1	5	5	3	1	3								18
202			2	4	7	3	5	2	4		1				28
203			1	1	6	1	6	1	1					1	18
204			1	1	4	4	4	2	1	2			1	2	22
TOTAL CECT	1	9	28	35	54	35	44	23	16	4	2	1	1	4	257

Centro de Ciencias Humanas Jurídicas y Sociales

COD.	21	22	23	24	25	26	27	28	29	30	31	32	33	>33	TOTAL
106	25	11	2	2	1	3		1				1		1	47
107	10	10	6	8	5	3	2						1	2	47
108	7	5	6	4	1	3	1	2			2			1	32
109	3	2	2	2	3	4		1	2						19
110	2	11	19	28	16	11	8	3	3	1	1			3	106
205		8	6	2	2		1								19
206		3	5	6	5	1		1	1					1	23
207		4	19	12	16	5	4	3	2	2		1			68
208		4	15	20	14	17	11	6	1	2	1	1		3	95
209		3	5	2	1	2				1	1				15
210			2	2	3		4	2		1		1	1	1	17
TOTAL CCHJS	47	61	87	88	67	49	31	19	9	7	5	4	2	12	488
TOTAL C. PROPIOS	48	70	115	123	121	84	75	42	25	11	7	5	3	16	745

** Incluye únicamente a los alumnos que han efectuado depósito de título.

1. Estudios y estudiantes

1.4 Titulados de primer y segundo ciclo **

1.4.3 Distribución por edades (Curso 2001-02)

CENTROS ADSCRITOS

COD.	21	22	23	24	25	26	27	28	29	30	31	32	33	>33	TOTAL
112	11	14	5	2		4		2	1						39
401	17	9	6	7	4	3	2		4		3			2	57
402	2	3	9	13	9	8	8	2	1	2	1	1		2	61
403	10	10	4	3	6		1				1	1		1	37
TOTAL C. ADSCRITOS	40	36	24	25	19	15	11	4	6	2	5	2	0	5	194
TOTAL UR	88	106	139	148	140	99	86	46	31	13	12	7	3	21	939
% sobre el total	9,37	11,29	14,80	15,76	14,91	10,54	9,16	4,90	3,30	1,38	1,28	0,75	0,32	2,24	

** Incluye únicamente a los alumnos que han efectuado depósito de título.

Titulados de 1er. y 2º ciclo. Curso 2001-02
 Distribución por edades

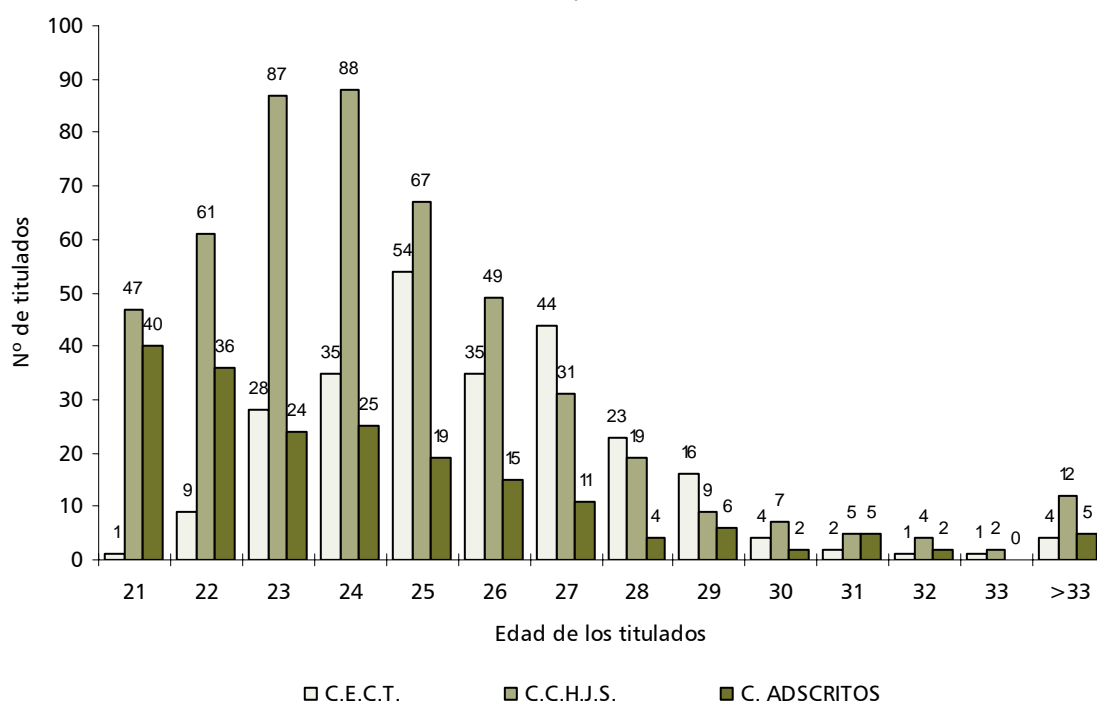

1. Estudios y estudiantes

1.5 Evolución de los estudiantes y titulados

1.5.1 Estudiantes de primer y segundo ciclo (1994 – 95 a 2002 – 03)

CENTROS PROPIOS

Centro de Enseñanzas Científicas y Técnicas

NÚMERO DE ESTUDIANTES									
CÓD.	94-95	95-96	96-97	97-98	98-99	99-00	00-01	01-02	02-03
101	181	217	237	273	296	306	288	277	248
102	232	286	363	419	458	453	428	404	360
103	139	169	205	234	225	212	205	180	172
104	304	348	392	439	468	481	463	431	381
105	217	287	348	398	408	408	421	425	418
113	-	-	-	-	-	-	-	-	90
197 (*)	460	344	244	174	111	-	-	-	-
199 (*)	57	31	14	-	-	-	-	-	-
201	140	179	198	191	180	161	134	113	109
202	245	303	355	385	382	371	372	332	308
203	-	-	89	129	152	96	96	91	93
204	-	-	44	75	80	178	161	168	169
TOTAL CECT	1.975	2.164	2.489	2.717	2.760	2.666	2.568	2.421	2.348

Centro de Ciencias Humanas Jurídicas y Sociales

NÚMERO DE ESTUDIANTES									
CÓD.	94-95	95-96	96-97	97-98	98-99	99-00	00-01	01-02	02-03
106	152	146	153	173	171	167	165	184	183
107	165	180	194	218	213	217	215	218	223
108	128	152	147	184	171	161	161	127	113
109	139	162	183	207	209	193	182	155	180
110	1.170	1.175	1.213	1.255	1.165	1.038	898	780	643
194(*)	25	8	-	-	-	-	-	-	-
403	-	-	-	-	-	-	65	129	189
205	127	161	178	175	191	180	155	156	149
206	78	108	154	172	191	198	189	156	137
207	-	144	192	192	310	398	425	436	472
208	710	803	847	839	801	714	631	548	444
209	51	80	99	125	140	129	116	102	86
210	-	-	-	-	-	90	286	255	524
211	-	-	-	-	-	-	272	250	583
298(*)	3	2	-	-	-	-	-	-	-
299(*)	7	1	-	-	-	-	-	-	-
TOTAL CCHJS	2.755	3.122	3.360	3.540	3.562	3.485	3.760	3.496	3.926
TOTAL C. PROPIOS	4.730	5.286	5.849	6.257	6.322	6.151	6.328	5.917	6.274

* Estudio a extinguir

1. Estudios y estudiantes

1.5 Evolución de los estudiantes y titulados

1.5.1 Estudiantes de primer y segundo ciclo (1994 – 95 a 2002 – 03)

CENTROS ADSCRITOS

CÓD.	NÚMERO DE ESTUDIANTES								
	94-95	95-96	96-97	97-98	98-99	99-00	00-01	01-02	02-03
112	-	-	-	-	-	187	151	151	129
401	256	251	252	249	245	256	257	257	262
402	314	466	540	549	539	476	392	296	218
403 (*)	155	147	137	133	141	144	109	62	19
499 (*)	220	95	48	13	5	-	-	-	-
TOTAL C. ADSCRITOS	945	959	977	944	930	1063	909	766	628
TOTAL UR	5.675	6.245	6.826	7.201	7.252	7.214	7.237	6.683	6.902

* Estudio a extinguir

1. Estudios y estudiantes

1.5 Evolución de los estudiantes y titulados

1.5.1 Estudiantes de primer y segundo ciclo (1994 – 95 a 2002 – 03)

CENTROS PROPIOS

Centro de Enseñanzas Científicas y Técnicas

NÚMEROS ÍNDICES									
CÓD.	94-95	95-96	96-97	97-98	98-99	99-00	00-01	01-02	02-03
101	100	119,89	130,94	150,83	163,54	169,06	159,12	153,04	137,02
102	100	123,28	156,47	180,60	197,41	195,26	184,48	174,14	155,17
103	100	121,58	147,48	168,35	161,87	152,52	147,48	129,50	123,74
104	100	114,47	128,95	144,41	153,95	158,22	152,30	141,78	125,33
105	100	132,26	160,37	183,41	188,02	188,02	194,01	195,85	192,63
113	-	-	-	-	-	-	-	-	100,00
197 (*)	100	74,78	53,04	37,83	24,13	-	-	-	-
199 (*)	100	54,39	24,56	-	-	-	-	-	-
201	100	127,86	141,43	136,43	128,57	115,00	95,71	80,71	77,86
202	100	123,67	144,90	157,14	155,92	151,43	151,84	135,51	125,71
203	-	-	100	144,94	170,79	107,87	107,87	102,25	104,49
204	-	-	100,00	170,45	181,82	404,55	365,91	381,82	384,09
TOTAL CECT	100	109,57	126,03	137,57	139,75	134,99	130,03	122,58	118,89

Centro de Ciencias Humanas Jurídicas y Sociales

NÚMEROS ÍNDICES									
CÓD.	94-95	95-96	96-97	97-98	98-99	99-00	00-01	01-02	02-03
106	100	96,05	100,66	113,82	112,50	109,87	108,55	121,05	120,39
107	100	109,09	117,58	132,12	129,09	131,52	130,30	132,12	135,15
108	100	118,75	114,84	143,75	133,59	125,78	125,78	99,22	88,28
109	100	116,55	131,65	148,92	150,36	138,85	130,94	111,51	129,50
110	100	100,43	103,68	107,26	99,57	88,72	76,75	66,67	54,96
194(*)	100	32,00	-	-	-	-	-	-	-
403	-	-	-	-	-	-	100,00	198,46	290,77
205	100	126,77	140,16	137,80	150,39	141,73	122,05	122,83	117,32
206	100	138,46	197,44	220,51	244,87	253,85	242,31	200,00	175,64
207	-	100	133,33	133,33	215,28	276,39	295,14	302,78	327,78
208	100	113,10	119,30	118,17	112,82	100,56	88,87	77,18	62,54
209	100	156,86	194,12	245,10	274,51	252,94	227,45	200,00	168,63
210	-	-	-	-	-	100,00	317,78	283,33	582,22
211	-	-	-	-	-	-	100,00	91,91	214,34
298(*)	100	66,67	-	-	-	-	-	-	-
299(*)	100	14,29	-	-	-	-	-	-	-
TOTAL CCHJS	100	113,32	121,96	128,49	129,29	126,50	136,48	126,90	142,50
TOTAL C. PROPIOS	100	111,75	123,66	132,28	133,66	130,04	133,78	125,10	132,64

* Estudio a extinguir

1. Estudios y estudiantes

1.5 Evolución de los estudiantes y titulados

1.5.1 Estudiantes de primer y segundo ciclo (1994 – 95 a 2002 – 03)

CENTROS ADSCRITOS

CÓD.	NÚMEROS ÍNDICES								
	94-95	95-96	96-97	97-98	98-99	99-00	00-01	01-02	02-03
112	-	-	-	-	-	100,00	80,75	80,75	68,98
401	100	98,05	98,44	97,27	95,70	100,00	100,39	100,39	102,34
402	100	148	171,97	174,84	171,66	151,59	124,84	94,27	69,43
403 (*)	100	94,84	88,39	85,81	90,97	92,90	70,32	40,00	12,26
499 (*)	100	43,18	21,82	5,91	2,27	-	-	-	-
TOTAL C. ADSCRITOS	100	101,48	103,39	99,89	98,41	112,49	96,19	81,06	66,46
TOTAL UR	100	110,04	120,28	126,89	127,79	127,12	127,52	117,76	121,62

* Estudio a extinguir

Evolución de los estudiantes. Datos globales

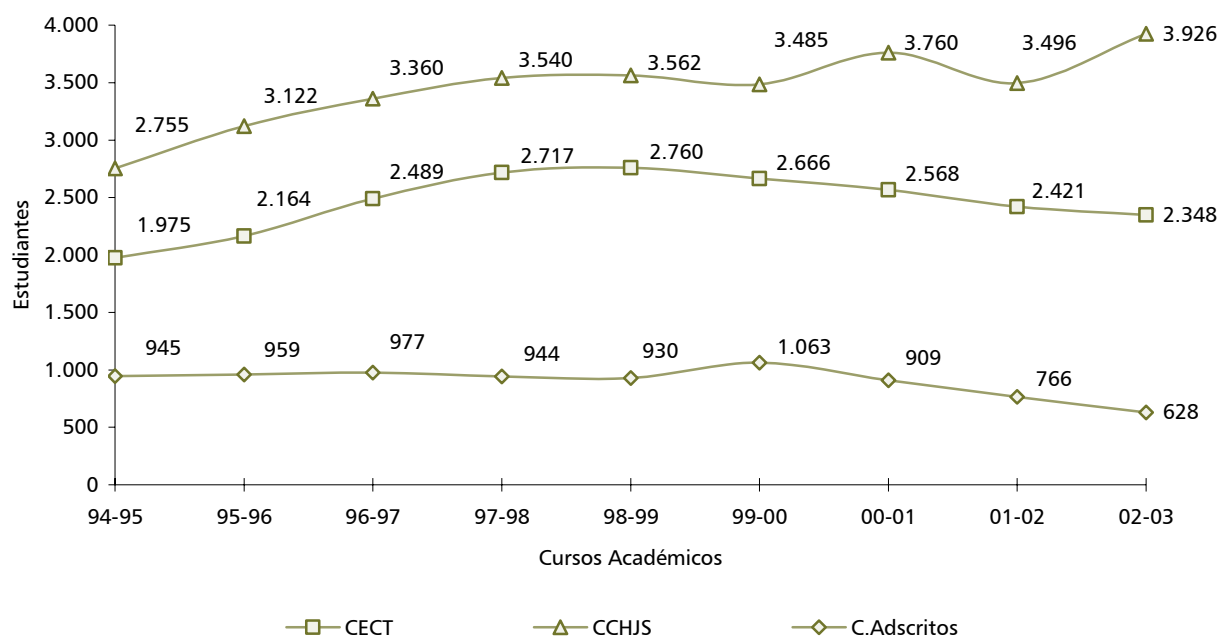

1. Estudios y estudiantes

1.5 Evolución de los estudiantes y titulados

1.5.1 Estudiantes de primer y segundo ciclo (1994 - 95 a 2002 - 03)

Evolución de los estudiantes. Centro de Enseñanzas Científicas y Técnicas

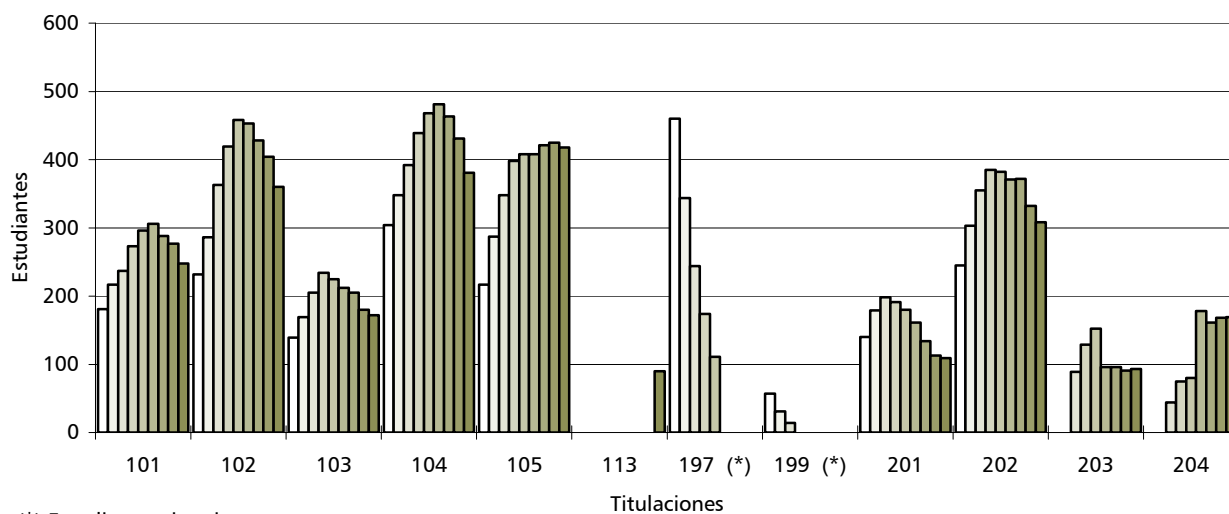

Evolución de los estudiantes. Centro de Ciencias Humanas, Jurídicas y Sociales

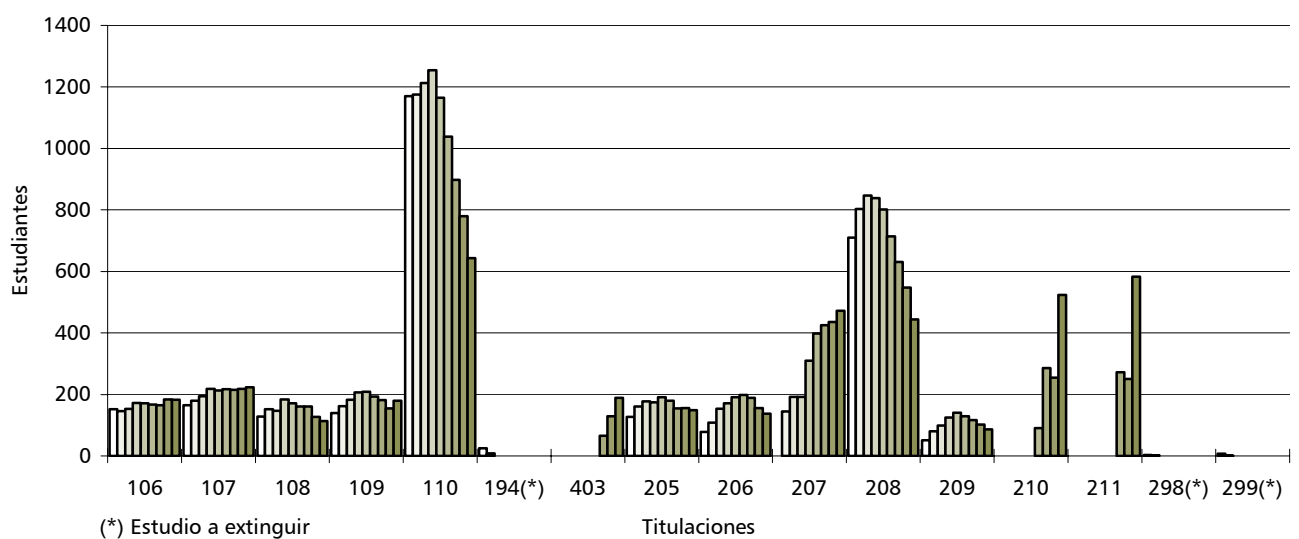

1. Estudios y estudiantes

1.5 Evolución de los estudiantes y titulados

1.5.1 Estudiantes de primer y segundo ciclo (1994 – 95 a 2002 – 03)

Evolución de los estudiantes. Centros Adscritos

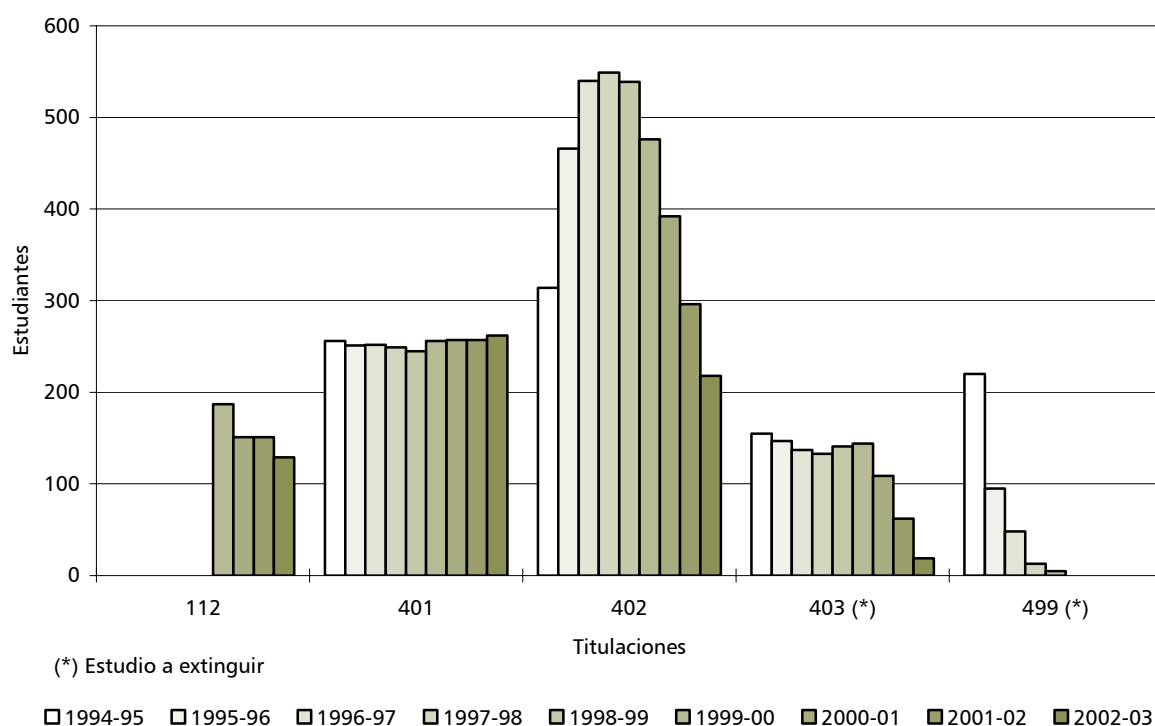

1. Estudios y estudiantes

1.5 Evolución de los estudiantes y titulados

1.5.2 Titulados de primer y segundo ciclo (1993 – 94 a 2001 – 02)

CENTROS PROPIOS

Centro de Enseñanzas Científicas y Técnicas

NÚMERO DE TITULADOS									
CÓD.	93-94	94-95	95-96	96-97	97-98	98-99	99-00	00-01	01-02
101	-	-	13	16	14	28	21	24	31
102	-	-	9	17	25	34	41	50	51
103	-	-	1	3	17	21	39	21	26
104	-	-	1	6	14	39	26	31	31
105	-	-	3	9	18	15	24	25	32
197 (*)	47	50	73	64	58	57	-	-	-
199 (*)	24	15	13	14	-	-	-	-	-
201	-	-	4	14	19	17	30	20	18
202	-	-	11	16	23	26	24	46	28
203	-	-	-	-	26	9	9	18	18
204	-	-	-	-	2	15	10	17	22
TOTAL CECT	71	65	128	159	216	261	224	252	257

Centro de Ciencias Humanas Jurídicas y Sociales

NÚMERO DE TITULADOS									
CÓD.	93-94	94-95	95-96	96-97	97-98	98-99	99-00	00-01	01-02
106	-	41	34	29	49	44	49	34	47
107	-	33	41	31	53	50	57	47	47
108	-	21	43	15	43	39	27	36	32
109	-	12	22	21	31	43	37	37	19
110	173	173	154	114	158	179	123	141	106
194 (*)	51	14	7	-	-	-	-	-	-
205	-	-	22	18	22	24	22	20	19
206	-	-	3	13	18	17	19	22	23
207	-	-	-	53	53	72	73	91	68
208	-	26	62	86	79	90	74	66	95
209	-	-	12	7	7	13	19	14	15
210	-	-	-	-	-	-	-	11	17
TOTAL CCHJS	224	320	400	387	513	571	500	519	488
TOTAL C. PROPIOS	295	385	528	546	729	832	724	771	745

* Estudio a extinguir

** Únicamente se incluyen los alumnos que han efectuado depósito de título

1. Estudios y estudiantes

1.5 Evolución de los estudiantes y titulados

1.5.2 Titulados de primer y segundo ciclo (1993 – 94 a 2001 – 02)**

CENTROS ADSCRITOS									
CÓD.	NÚMERO DE TITULADOS								
	93-94	94-95	95-96	96-97	97-98	98-99	99-00	00-01	01-02
112	-	-	-	-	-	-	54	101	39
401	63	64	61	72	73	55	65	75	57
402	-	-	28	67	88	80	69	71	61
403	24	38	34	40	33	34	27	40	37
499 (*)	86	112	30	26	1	2	-	-	-
TOTAL C. ADSCRITOS	173	214	153	205	195	171	215	287	194
TOTAL UR	468	599	681	751	924	1003	939	1058	939

* Estudio a extinguir

** Únicamente se incluyen los alumnos que han efectuado depósito de título

1. Estudios y estudiantes

1.5 Evolución de los estudiantes y titulados

1.5.2 Titulados de primer y segundo ciclo (1993 – 94 a 2001 – 02)

CENTROS PROPIOS

Centro de Enseñanzas Científicas y Técnicas

NÚMEROS ÍNDICE									
CÓD.	93-94	94-95	95-96	96-97	97-98	98-99	99-00	00-01	01-02
101	-	-	100	123,08	107,69	215,38	161,54	184,62	238,46
102	-	-	100	188,89	277,78	377,78	455,56	555,56	566,67
103	-	-	100	300,00	1700,00	2100,00	3900,00	2100,00	2600,00
104	-	-	100	600,00	1400,00	3900,00	2600,00	3100,00	3100,00
105	-	-	100	300,00	600,00	500,00	800,00	833,33	1066,67
197 (*)	100	106,38	155,32	136,17	123,40	121,28	-	-	-
199 (*)	100	62,50	54,17	58,33	-	-	-	-	-
201	-	-	100	350,00	475,00	425,00	750,00	500,00	450,00
202	-	-	100	145,45	209,09	236,36	218,18	418,18	254,55
203	-	-	-	-	100	34,62	34,62	69,23	69,23
204	-	-	-	-	100	750,00	500,00	850,00	1100,00
TOTAL CECT	100	91,55	180,28	223,94	304,23	367,61	315,49	354,93	361,97

Centro de Ciencias Humanas Jurídicas y Sociales

NÚMEROS ÍNDICE									
CÓD.	93-94	94-95	95-96	96-97	97-98	98-99	99-00	00-01	01-02
106	-	100	82,93	70,73	119,51	107,32	119,51	82,93	114,63
107	-	100	124,24	93,94	160,61	151,52	172,73	142,42	142,42
108	-	100	204,76	71,43	204,76	185,71	128,57	171,43	152,38
109	-	100	183,33	175,00	258,33	358,33	308,33	308,33	158,33
110	100	100,00	89,02	65,90	91,33	103,47	71,10	81,50	61,27
194 (*)	100	27,45	13,73	-	-	-	-	-	-
205	-	-	100	81,82	100,00	109,09	100,00	90,91	86,36
206	-	-	100	433,33	600,00	566,67	633,33	733,33	766,67
207	-	-	-	100	100	135,85	137,74	171,70	128,30
208	-	100	238,46	330,77	303,85	346,15	284,62	253,85	365,38
209	-	-	100	58,33	58,33	108,33	158,33	116,67	125,00
210	-	-	-	-	-	-	-	100,00	154,55
TOTAL CCHJS	100	142,86	178,57	172,77	229,02	254,91	223,21	231,70	217,86
TOTAL C. PROPIOS	100	130,51	178,98	185,08	247,12	282,03	245,42	261,36	252,54

* Estudio a extinguir

** Únicamente se incluyen los alumnos que han efectuado depósito de título

1. Estudios y estudiantes

1.5 Evolución de los estudiantes y titulados

1.5.2 Titulados de primer y segundo ciclo (1993 – 94 a 2001 – 02)**

CENTROS ADSCRITOS									
CÓD.	NÚMEROS ÍNDICE								
	93-94	94-95	95-96	96-97	97-98	98-99	99-00	00-01	01-02
112	-	-	-	-	-	-	100,00	74,26	72,22
401	100	101,59	96,83	114,29	115,87	87,30	103,17	119,05	90,48
402	-	-	100	239	314	285,71	246,43	253,57	217,86
403	100	158,33	141,67	166,67	137,50	141,67	112,50	166,67	154,17
499 (*)	100	130,23	34,88	30,23	1,16	2,33	-	-	-
TOTAL C. ADSCRITOS	100	123,70	88,44	118,50	112,72	98,84	124,28	165,90	112,14
TOTAL UR	100	127,99	145,51	160,47	197,44	214,32	200,64	226,07	200,64

* Estudio a extinguir

** Únicamente se incluyen los alumnos que han efectuado depósito de título

1. Estudios y estudiantes

1.5 Evolución de los estudiantes y titulados

1.5.2 Titulados de primer y segundo ciclo (1993 – 94 a 2001 – 02)**

Evolución de los titulados. Cursos 1994-95 a 2001-02

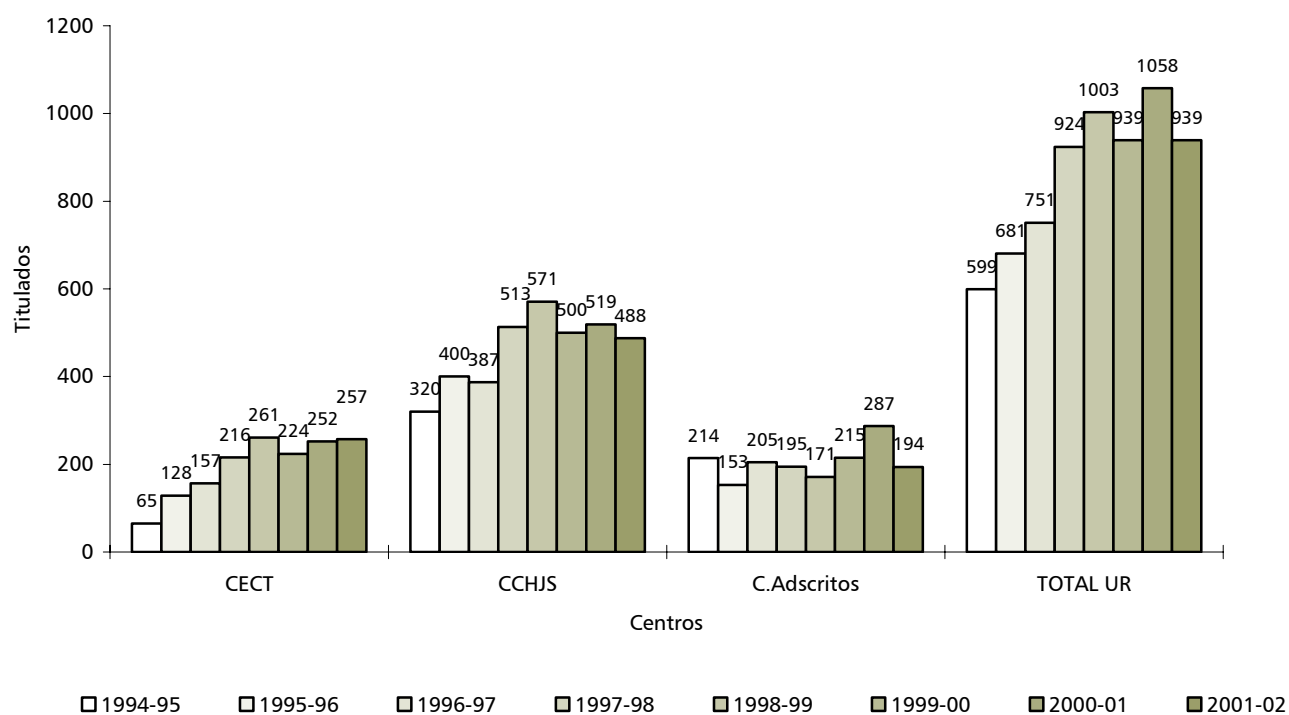

1. Estudios y estudiantes

1.6 Estudiantes de tercer ciclo (Curso 2002 – 2003)

1.6.1 Alumnos matriculados en Doctorado. (Distribución por departamento y sexo)

Sexo	Agricultura y Alimentación	Ciencias Humanas y Sociales	Derecho	Economía y Empresa	Expresión Artística	Filologías Hispánica y Clásicas	Filologías Modernas	Ingeniería Mecánica	Matemáticas y Computación	Química	TOTAL
Hombres	18	29	20	33	14	15	7	27	18	22	203
Mujeres	27	37	22	24	11	20	17	9	5	20	192
TOTAL UR	45	66	42	57	25	35	24	36	23	42	395

Estudiantes de tercer ciclo. Curso 2002-03: Distribución por departamentos

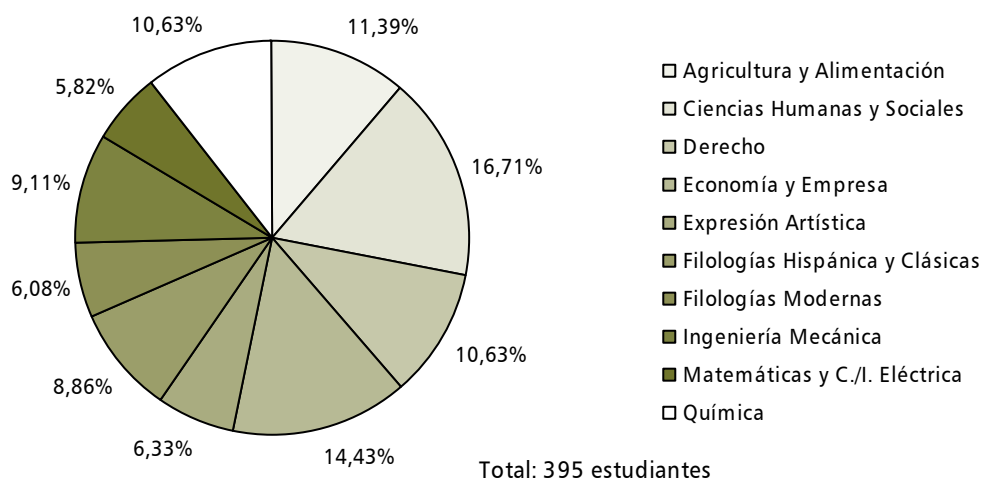

Estudiantes de tercer ciclo. Curso 2002-03: Distribución por sexos

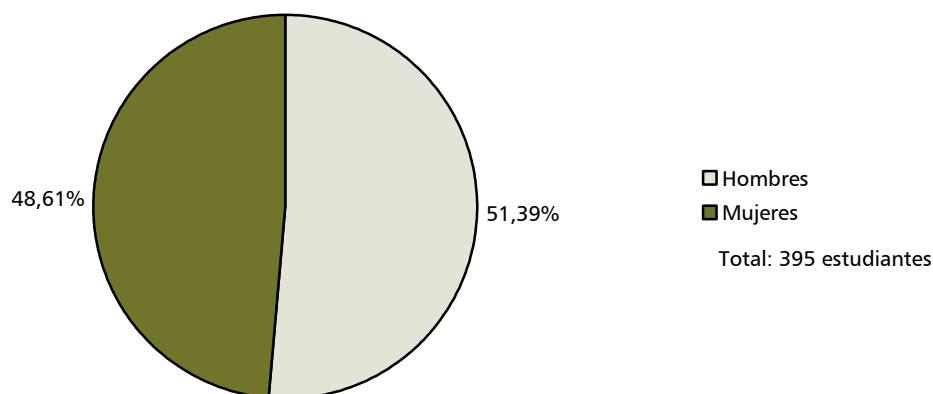

1. Estudios y estudiantes

1.6 Estudiantes de tercer ciclo (Curso 2002 – 2003)

1.6.2 Alumnos matriculados en Doctorado. (Distribución por departamento y edad)

	23 o menos	24	25	26	27	28	29	30	31	32	33 o más	Total
Agricultura y Alimentación		7	4	8	7	3	2	2	2	1	9	45
Ciencias Humanas y Sociales	7	7	4	7	7	3	1	4	1		25	66
Derecho	1	1	4	3	2	1	4	3	4		19	42
Economía y Empresa	5	4	2	3	3	2	6	3	5	3	21	57
Expresión Artística	1	2	1	5	4	1	1	1	1		8	25
Filologías Hispánica y Clásicas	5	3	3	2		4			1	1	16	35
Filologías Modernas	5		4	3	2	1	1			1	7	24
Ingeniería Mecánica			1	1	1	2	4	4	2	3	18	36
Matemáticas y Computación	2	1	2		1	1	2	1	1	3	9	23
Química	8	12	7	4	3	2	2	1			3	42
TOTAL UR	34	37	32	36	30	20	23	19	17	12	135	395

Estudiantes de tercer ciclo. Curso 2002-03: Distribución por edades

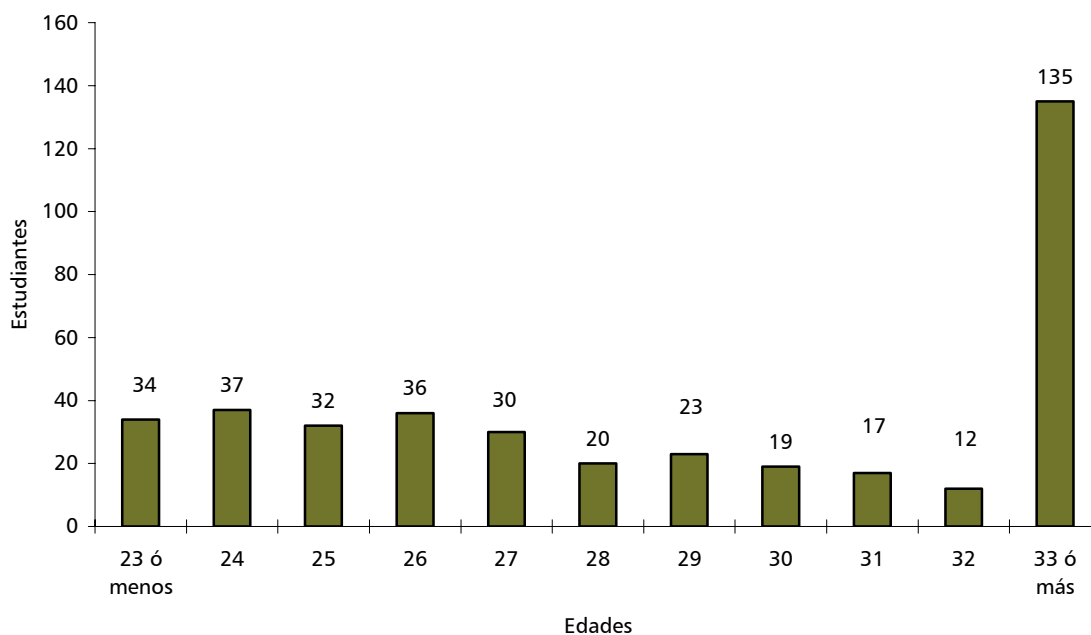

1. Estudios y estudiantes

1.6 Estudiantes de tercer ciclo (Curso 2002 – 2003)

1.6.3 Distribución según la procedencia geográfica

	Agricultura y Alimentación	Ciencias Humanas y Sociales	Derecho	Economía y Empresa	Expresión Artística	Filologías Hispánica y Clásicas	Filologías Modernas	Ingeniería Mecánica	Matemáticas y Computación	Química	TOTAL
Aldeanueva de Ebro	1									5	6
Anguiano		1						1			2
Arnedo		2				2	1			1	6
Autol	1							1			2
Badarán	1										1
Bañares				1							1
Bobadilla					1						1
Calahorra		1		1			2	2			6
Cárdenas	1										1
Castañares de Rioja						1					1
Cervera del Río Alhama				1	1						2
Fuenmayor						1	1				2
Igea					2						2
Lardero		1		2	1	1		2			7
Logroño	33	54	31	22	18	23	15	25	22	34	277
Murillo de Río Leza				1				1			2
Nájera	1										1
Navarrete		1								1	2
Ribafrecha	1					1				1	3
San Vicente de la Sonsierra					1	1	1				3
Santo Domingo de la Calzada						1					1
Villamediana de Iregua		1			1						2
TOTAL LA RIOJA	39	61	31	28	25	31	21	31	22	42	331
Andalucía	1			1			1	1			4
Aragón	2			2				1			5
Asturias								1			1
Cantabria							1	1			2
Castilla-León		2		1		1	1				8
Castilla-La Mancha			1								1
Cataluña	1										1
Madrid	1		1			1					3
Navarra	2	2	4	2		1	1	1	1		14
País Vasco			1					1			2
TOTAL OTRAS C. AUTÓNOMAS	6	4	10	5	0	3	3	5	1	0	37
EXTRANJEROS		1	1	24		1					27
TOTAL UR	45	66	42	57	25	35	24	36	23	42	395

1. Estudios y estudiantes

1.6 Estudiantes de tercer ciclo (Curso 2002 – 2003)

1.6.4 Otras distribuciones estadísticas

Según año de ingreso

1995-96 o anterior	17
1996-97	11
1997-98	7
1998-99	33
1999-00	44
2000-01	59
2001-02	87
2002-03	137

Según universidad de procedencia

U. de Barcelona	4
U. Autónoma de Barcelona	1
U. de Cádiz	1
U. de Cantabria	3
U. Autónoma de Madrid	2
U. Complutense de Madrid	8
U. de La Coruña	6
U. de Córdoba	1
U. de Deusto	2
U. Europea de Madrid	1
U. de Granada	2
U. de La Rioja	200
U. de La Laguna	1
U. de León	3
U. de Lleida	3
UNED	8
U. de Murcia	2
U. de Navarra	23
U. de Oviedo	5
U. del País Vasco	16
U. Politécnica de Madrid	5
U. Pontificia de Comillas	2
U. Pontificia de Salamanca	2
U. Pública de Navarra	2
U. de Salamanca	6
U. de Valencia	1
U. de Valladolid	3
U. de Zaragoza	43
U. Extranjeras	39



1. Estudios y estudiantes

1.6 Estudiantes de tercer ciclo (Curso 2002 – 2003)

1.6.4 Otras distribuciones estadísticas

Según otros títulos universitarios poseídos

Doctorado	0
De ciclo largo	315
De ciclo corto	0
Otros/N.C.	80

Según la vinculación con la universidad

Como docente	53
Como becario	52
Como PAS	10
Otro tipo de vinculación	6
No está vinculado	196
Otros/N.C.	78

Según la ocupación del estudiante

En el sector universitario	121
En otros sectores públicos	77
En el sector privado	1
No trabaja	20
Otros/N.C.	176

1. Estudios y estudiantes

1.7 Becas y ayudas al estudio

1.7.1 Convocatoria de becas del curso 2002-03

Becas gestionadas al MEC		1.931
	Concedidas	1.334
	Denegadas	597
Becas gestionadas al País Vasco		36
	Concedidas	27
	Denegadas	9
Total de solicitudes presentadas		1.967

Convocatoria de becas del curso 2002-03

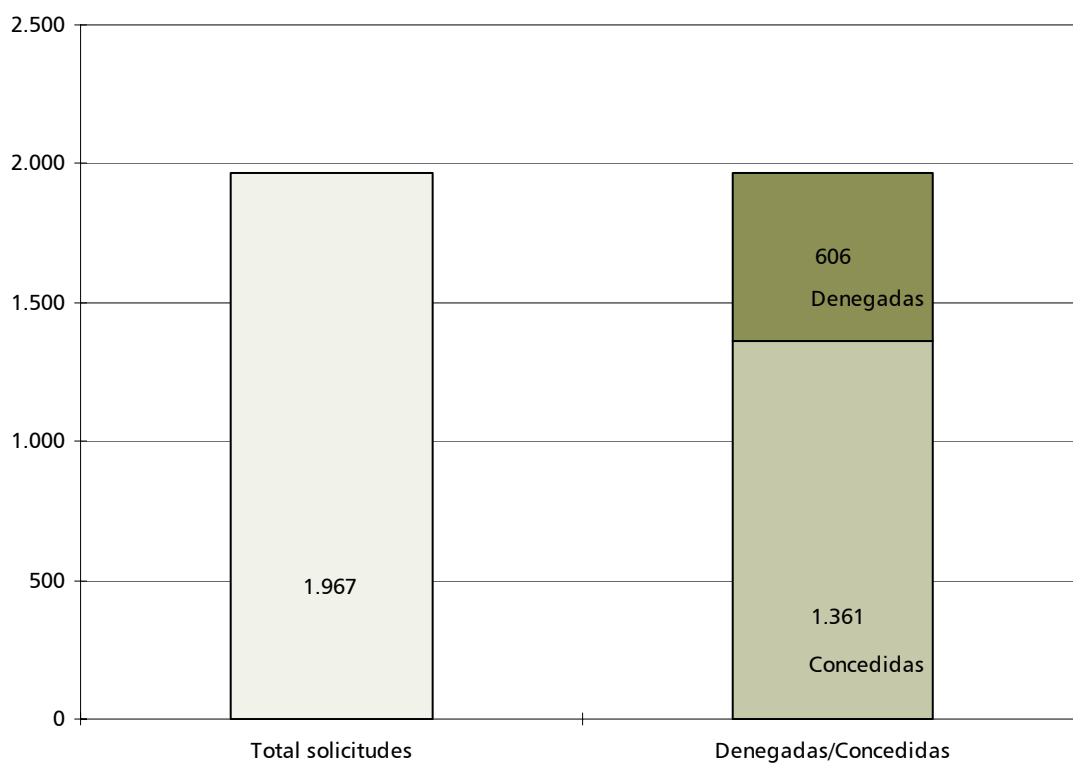

2. Investigación

2.1 Proyectos de Investigación

2.1.1 Proyectos Nacionales de Investigación

ORGANISMO	1999		2000		2001		2002		2003	
	Nº	Importe €	Nº	Importe €	Nº	Importe €	Nº	Importe €	Nº	Importe €
DGESIC	16	115.902	16	74.976	10	30.246				
DGICYT	-		-	-						
CICYT	1	4.478	-	-						
FIS	3	44.415	1	14.875	1	16.528	1	17.850	1	7.933
INIA	-	-	3	68.660	5	114.115	6	117.436	5	75.319
DGES	6	15.471	-	-						
MCYT	-	-	5	39.015	13	262.385	27	511.133	31	364.196
TOTAL	26	180.265	25	197.526	29	423.274	34	646.420	37	447.448

Evolución de los Proyectos Nacionales de Investigación en la UR. Años 1999 a 2003

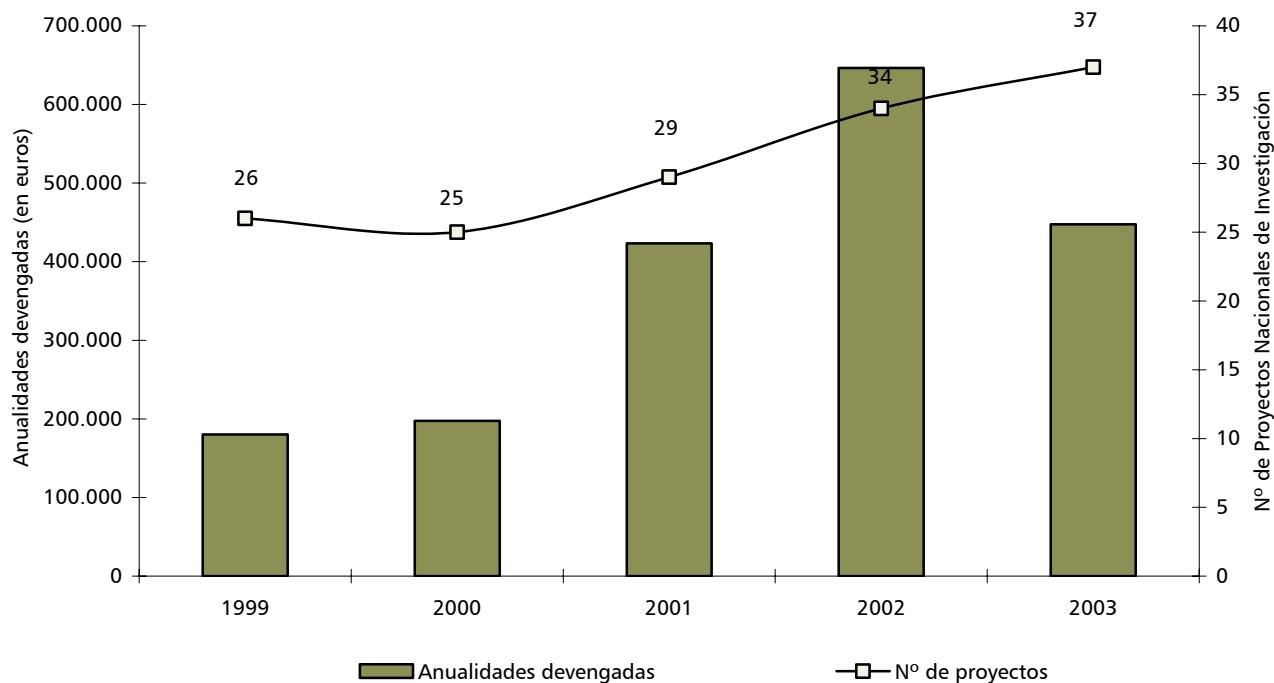

2. Investigación

2.1 Proyectos de Investigación

2.1.2 Proyectos Europeos de Investigación

Programa	Nº	Importe
Proyectos Europeos	2	104.317

2.1.3 Proyectos del Plan Riojano de I+D+I

Modalidad	2001		2002		2003	
	Nº	Importe	Nº	Importe	Nº	Importe
ACPI	17	134.326	13	64.609	13	92.448
ANGI	6	15.927	19	144.393	18	153.652
TOTAL	23	150.253	32	209.002	31	246.100

2.1.4 Proyectos UR

Tipo	2001		2002		2003	
	Nº	Importe	Nº	Importe	Nº	Importe
Modalidad A (Nuevos equipos)	10	12.020	-	-	-	-
Modalidad B (Equipos consolidados)	39	105.028	35	135.692	29	122.363
TOTAL	49	117.048,39	35	135.692	29	122.363

2. Investigación

2.2 Becarios

2.2.1 Evolución del número de becarios F.P.I.

Año	FPU-MECD	FPI-MCYT	Inter. Ind.	Homologados	Predoct. UR	CAR	TOTAL
1997	15	2	2	1	2	0	22
1998	15	2	2	0	4	0	23
1999	15	2	3	0	6	9	35
2000	15	4	2	0	8	14	43
2001	15	3	1	0	8	20	47
2002	16	5	1	1	8	25	56
2003	14	7	0	3	8	23	55

Evolución del número de becarios FPI en la UR: Años 1997 a 2003

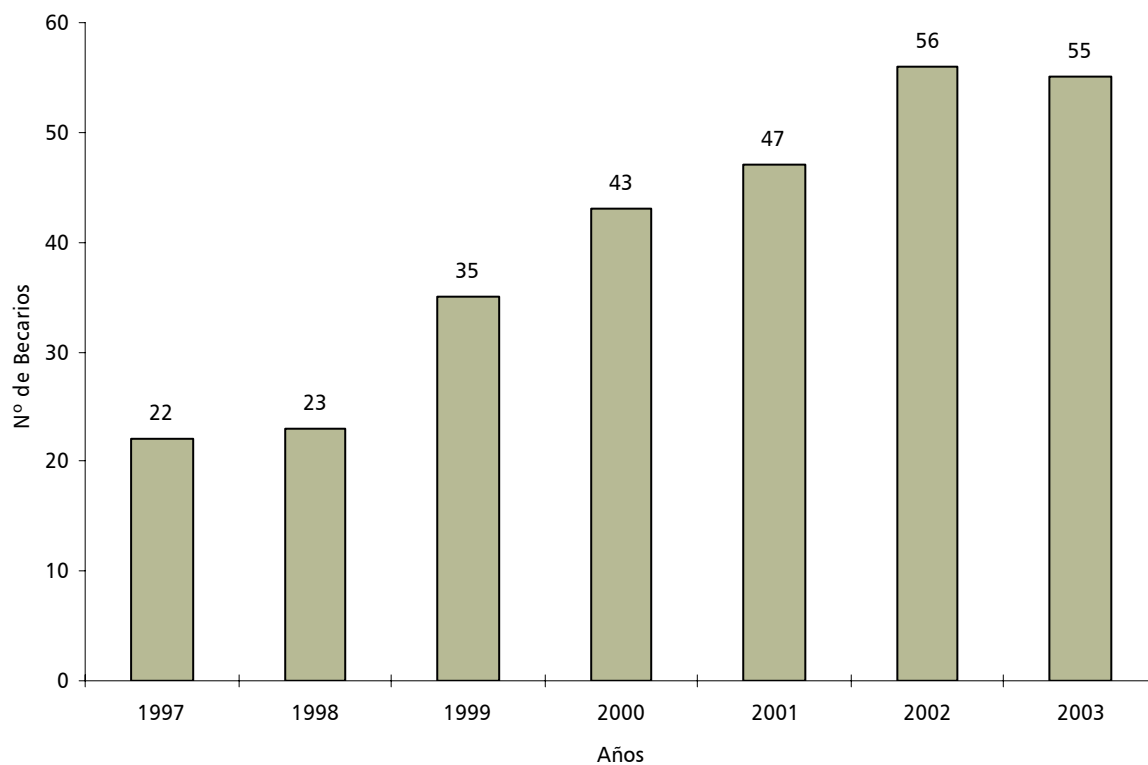

2. Investigación

2.2 Becarios

2.2.2 Becarios de colaboración MECD y becarios de iniciación a la investigación. Curso 2002-03

DEPARTAMENTO	NÚMERO DE BECARIOS		
	Colab. M.E.C.	Iniciación UR	Total
Agricultura y Alimentación	-	2	2
Ciencias Humanas y Sociales	1	1	2
Derecho	-	1	1
Economía y Empresa	-	1	1
Filologías Hispánica y Clásica		1	1
Filologías Modernas	2		2
Ingeniería Eléctrica	-	1	1
Ingeniería Mecánica		1	1
Matemáticas y Computación	1	1	2
Química	4	2	6
TOTAL BEC. COLABORACIÓN	8	11	19

2.2.3 Becas de apoyo a la investigación

Departamento	2003
Agricultura y Alimentación	1
Ingeniería Mecánica	1
Química	1
TOTAL	3

2.2.4 Becas en formación

Tipo	2002	2003
Becas en Formación con cargo a Proyectos del Plan Riojano de I+D+I	10	8
Becas en Formación con cargo a Contratos OTRI	6	1
Otras Becas	4	3
TOTAL	20	12

2.2.5 Contratos laborales con cargo a Proyectos de Investigación

Tipo	2002	2003
Contratos con cargo a Proyectos Nacionales de Investigación	5	5
Contratos con cargo a Proyectos Europeos		3
Contratos con cargo a Proyectos del Plan Riojano de I+D+I	4	8
Otros contratos		2
TOTAL	9	18

2. Investigación

2.3 Ayudas para investigación 2003

2.3.1 Proyectos de investigación

Tipos de Ayudas	Nº
Modalidad A (Equipos de nueva creación)	-
Modalidad B (Equipos consolidados)	29

2.3.2 Doctorado

Tipos de Ayudas	Nº
Ayudas para la realización de tesis en la U.R.	37

TESIS DOCTORALES LEÍDAS EN LA U.R.

1997	1998	1999	2000	2001	2002	2003	TOTAL
7	3	2	14	14	12	22	74

2.3.3 Estancias en el extranjero

Tipos de Ayudas	Nº
Programa de estancias en el extranjero y bolsas de ayuda	2
Estancias en el extranjero para becarios FPI - UR	5
Estancias en el extranjero para becarios FPU - MECD	8

2.3.4 Congresos y reuniones científicas

Tipos de Ayudas	Nº
Bolsas de viaje para comunicaciones y ponencias	117
Organización de congresos y reuniones científicas	4

2.3.5 Becas

Tipos de Ayudas	Nº
Predotorales	19
Apoyo a la investigación	3

TOTAL AYUDAS PARA INVESTIGACIÓN 2003	298
---	------------

2. Investigación

2.4 OTRI

2.4.1 Subvenciones recibidas por la OTRI del Plan Nacional de I+D

Año	Cantidad
1996	12.020
1997	30.051
1998	30.051
1999	18.030
2000	54.842
2001	17.279
2002	0
2003	0

2.4.2 Patentes tramitadas por la OTRI

Año	Solicitudes	Concesiones
1998	1	-
1999	-	-
2000	1	-
2001	1	-
2002*	3	-
2003*	2	2

* Sin finalizar el procedimiento

2. Investigación

2.4 OTRI

2.4.3 Contratos OTRI. Proyectos I+D, Apoyo tecnológico, Asesoría y Servicios

Año	NÚMERO DE CONTRATOS			CANTIDAD CONTRATADA			PROFESORES
	E. Pública	E. Privada	TOTAL	E. Pública	E. Privada	TOTAL	PARTICIPANTES
1994	2	5	7	39.066	36.632	75.697	19
1995	2	12	14	4.372	94.818	99.190	22
1996	2	24	26	87.804	229.989	317.793	34
1997	10	29	39	47.913	256.969	304.881	52
1998	13	25	38	96.722	228.750	325.472	59
1999	16	40	56	143.215	425.474	568.690	39
2000	14	42	56	278.957	559.713	838.671	59
2001	13	38	51	94.862	365.521	460.383	40
2002	12	34	46	193.930	467.856	661.786	43
2003	13	39	52	209.389	343.112	552.501	45

Evolución del nº de contratos gestionados por la O.T.R.I. de la U.R.

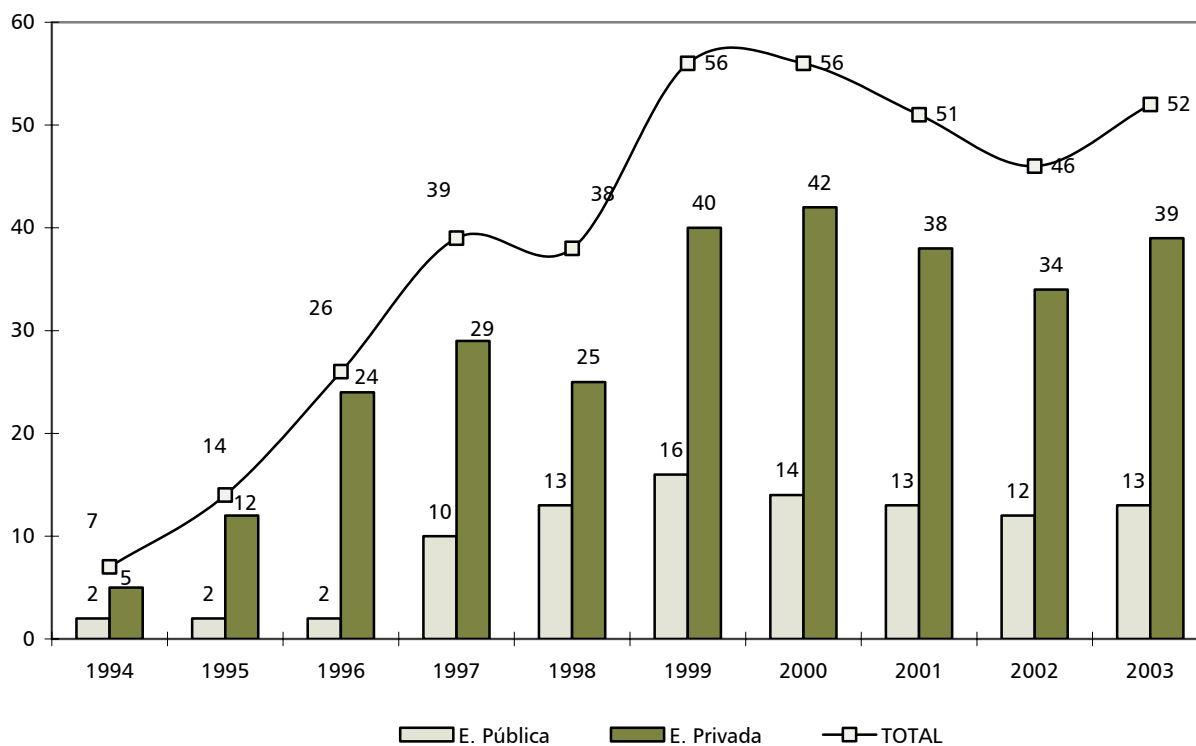

2. Investigación

2.5 Publicaciones

2.5.1 Evolución del número de publicaciones: 1997-2003

PUBLICACIONES DE INVESTIGACIÓN Y DOCENCIA								
Año	1997	1998	1999	2000	2001	2002	2003	Total
Número	21	28	30	24	21	14	16	154

Evolución de las publicaciones de Investigación y Docencia en la UR: Años 1997 a 2003

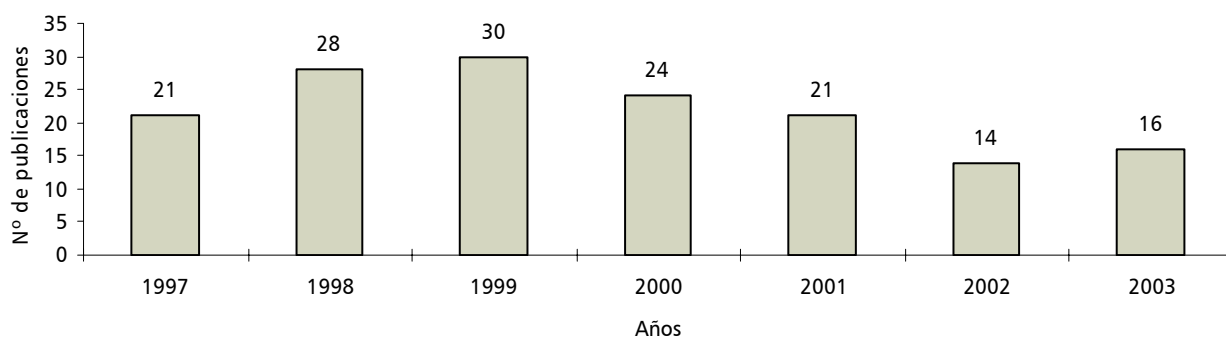

REVISTAS								
Año	1997	1998	1999	2000	2001	2002	2003	Total
Número	6	10	5	6	4	6	3	40

Evolución de las Revistas en la UR: Años 1997 a 2003

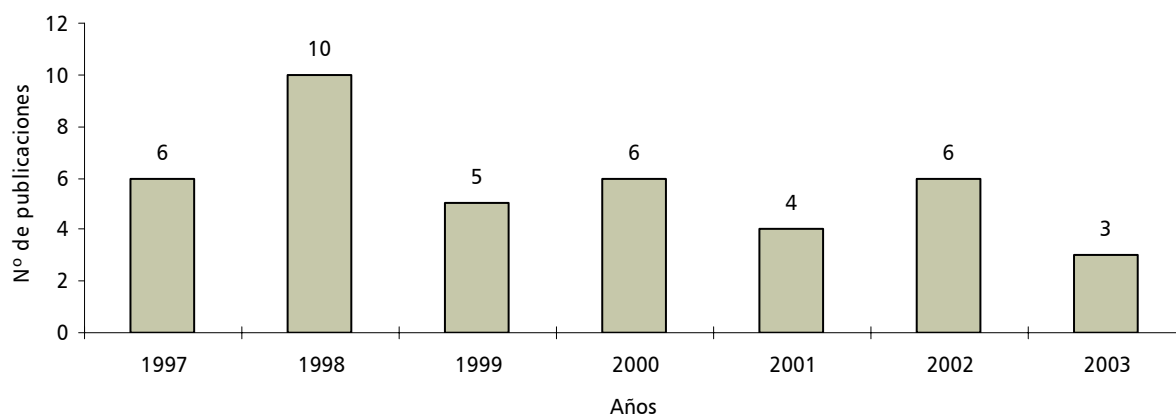

2. Investigación

2.5 Publicaciones

2.5.2 Resumen de ingresos y gastos: 1997-2003

GASTOS EN PUBLICACIONES DE INVESTIGACIÓN Y DOCENCIA														
Año	1997		1998		1999		2000		2001		2002		2003	
	I. y Doc.	Rev.	I. y Doc.	Rev.	I. y Doc.	Rev.	I. y Doc.	Rev.	I. y Doc.	Rev.	I. y Doc.	Rev.	I. y Doc.	Rev.
Gastos	36.188	7975,941	75.631	15.002	69.510	6.424	76.829	16.998	53.528	12.147	38.259	16.025	44.765,34	9.174,26
TOTAL	44.164		90.632		75.935		93.827		65.675		54.284		53.940	

Gastos en publicaciones de Investigación y Docencia en la UR: Años 1997 a 2003

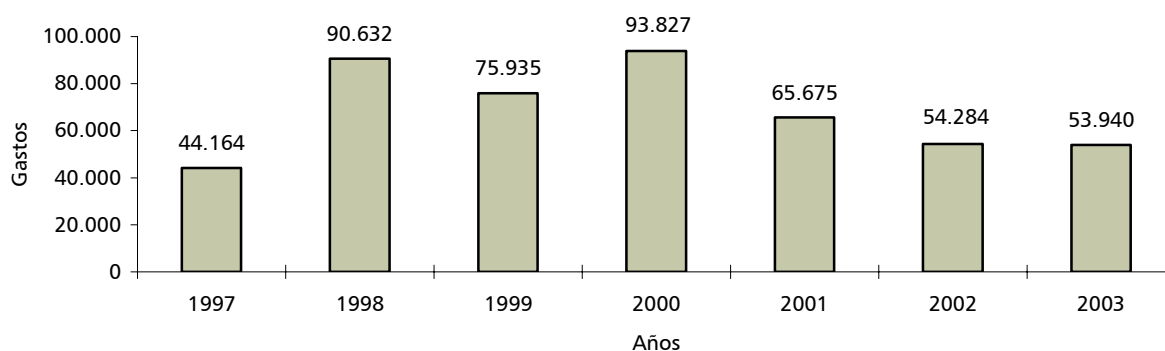

INGRESOS EN PUBLICACIONES DE INVESTIGACIÓN Y DOCENCIA							
Año	1997	1998	1999	2000	2001	2002	2003
TOTAL	8.961	9.479	22.230	25.445	14.044	18.745	12.745

Ingresos en publicaciones de investigación y docencia en la UR: Años 1997 a 2003

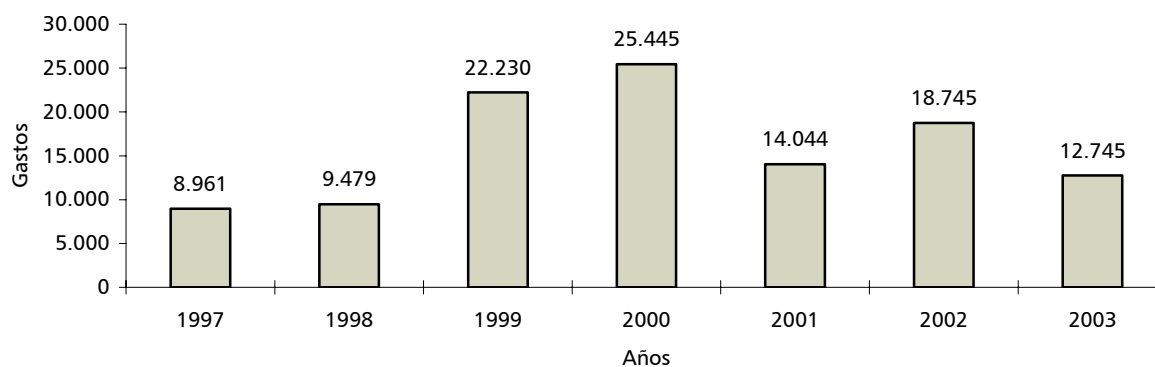

2. Investigación

2.6 Recursos anuales para investigación en la UR

Año	Importe (en Euros)
1998	817.982
1999	908.547
2000	1.501.957
2001	1.807.184
2002	1.686.716
2003	2.426.798

Evolución de los recursos para investigación en la UR
 (Obligaciones reconocidas en el programa 543A - Investigación)

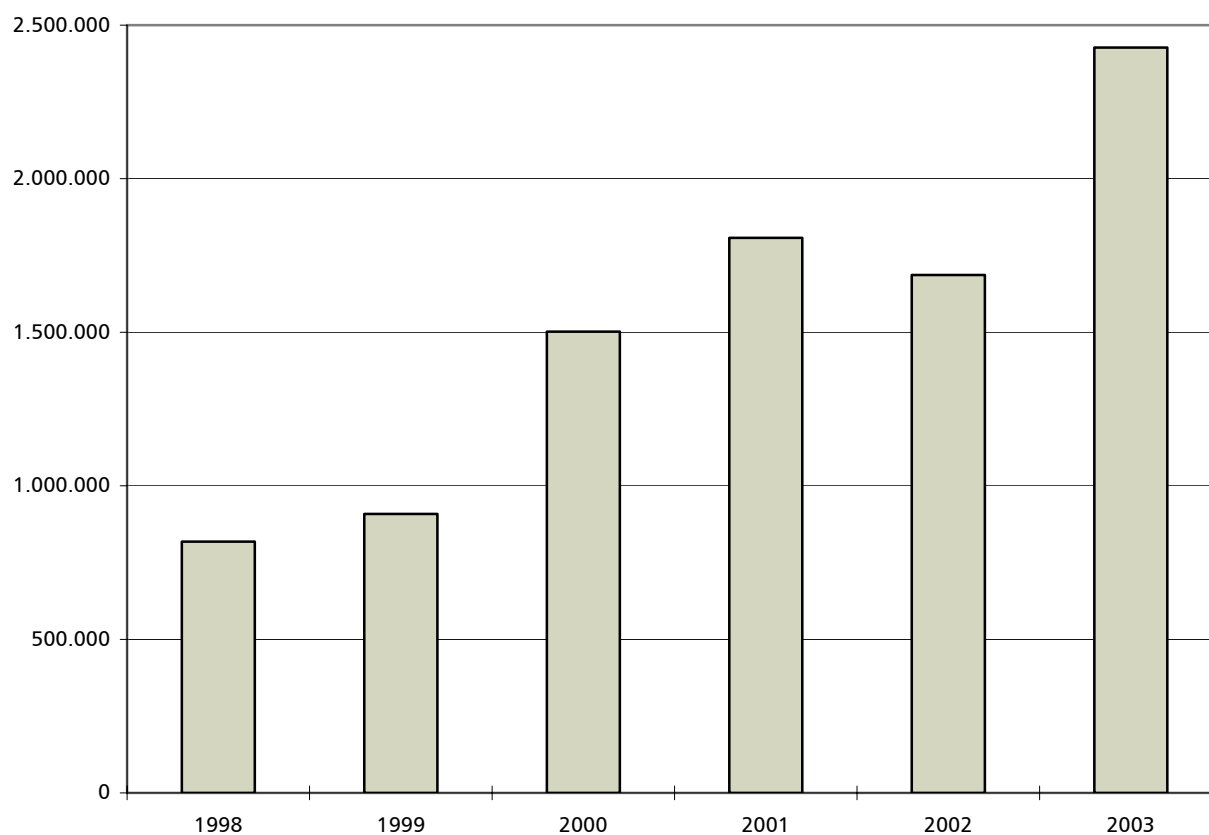

3. Recursos humanos

3.1 Personal Académico

3.1.1 Profesores permanentes por departamentos (curso 2003-04)

DEPARTAMENTOS	Catedráticos de Universidad		Titulares de Universidad		Catedráticos de Escuela Universitaria		Titulares de Escuela Universitaria		Totales por sexos		TOTAL UR
	Hom.	Muj.	Hom.	Muj.	Hom.	Muj.	Hom.	Muj.	Hom.	Muj.	
Agricultura y Alimentación	1	1	5	9		1	6	7	12	18	30
Ciencias Humanas y Sociales	2	1	7	3			3	7	12	11	23
Derecho	5	2	6	8			2	1	13	11	24
Economía y Empresa	3		5	4	2	1	6	9	16	14	30
Expresión Artística			2	1			5	5	7	6	13
Filología Hispánica y Clásica	1		6	4	2		3	1	12	5	17
Filologías Modernas	2		5	5			3	10	10	15	25
Ingeniería Eléctrica	1		1		1		14	2	17	2	19
Ingeniería Mecánica	2		4		4		10	3	20	3	23
Matemáticas y Computación	1		17	4	1		3	2	22	6	28
Química	1		14	12			3	1	18	13	31
U.P. de CC. Sociales del Trabajo				2				1	0	3	3
Subtotal	19	4	72	52	10	2	58	49	159	107	266
TOTAL UR	23		124		12		107		266		
% sobre el TOTAL	8,65		46,62		4,51		40,23				

Profesorado Permanente. Curso 2003-04



3. Recursos humanos

3.1 Personal Académico

3.1.2. Profesores contratados por departamentos (curso 2003-04)

DEPARTAMENTOS	Asociados Tiempo Parcial 2 horas		Asociados Tiempo Parcial 3 horas		Asociados Tiempo Parcial 4 horas		Asociados Tiempo Parcial 5 horas		Asociados Tiempo Parcial 6 horas		Asociados Tiempo Completo		Ayudantes y Otros		Totales por sexos		TOTAL UR
	Hom.	Muj.	Hom.	Muj.	Hom.	Muj.	Hom.	Muj.	Hom.	Muj.	Hom.	Muj.	Hom.	Muj.	Hom.	Muj.	
Agricultura y Alimentación	1	1			1	3	1	1	7	1	1				11	6	17
Ciencias Humanas y Sociales			3	1	1	1			2	1	2	2			8	5	13
Derecho			5	2	1			1	1		4	3	1		11	7	18
Economía y Empresa			1		1	1	3		5	5	6	1			16	7	23
Expresión Artística	1					1	2		5		3	3	1		12	4	16
Filología Hispánica y Clásica		1		1	2		1			2	1	1			4	5	9
Filologías Modernas				1			1	1	1		2	2			4	4	8
Ingeniería Eléctrica	1		1		1				1		6	1			10	1	11
Ingeniería Mecánica		1	1		4		5		5		1	1			16	2	18
Matemáticas y Computación			1		2	1	1		7	1	4	6	2		17	8	25
Química	4		1			1	2		2		1	1			10	2	12
U.P. de CC. Sociales del Trabajo			1			1	1	1		1	1	1	1	1	4	5	9
Subtotal	7	3	14	5	13	9	17	4	36	11	32	22	4	2	123	56	179
TOTAL UR	10		19		22		21		47		54		6		179		
% sobre el TOTAL	5,59		10,61		12,29		11,73		26,26		30,17		3,35				

Profesorado Contratado. Curso 2003-04

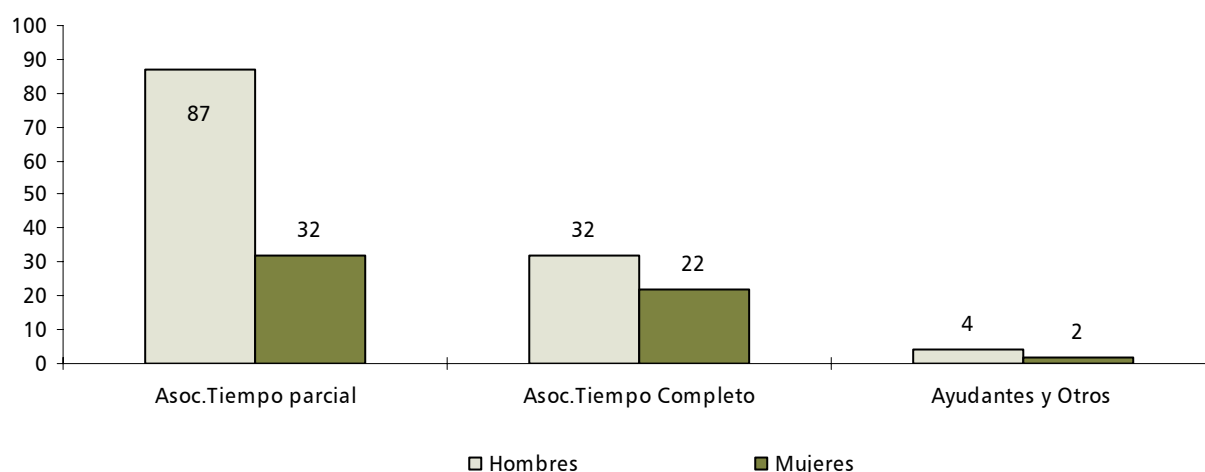

3. Recursos humanos

3.1 Personal Académico

3.1.3. Evolución de los profesores permanentes por departamentos (2000-01 a 2003-04)

DEPARTAMENTOS	Catedráticos de Universidad				Titulares de Universidad				Catedráticos de Escuela Universitaria				Titulares de Escuela Universitaria				Totales por cursos			
	00-01	01-02	02-03	03-04	00-01	01-02	02-03	03-04	00-01	01-02	02-03	03-04	00-01	01-02	02-03	03-04	00-01	01-02	02-03	03-04
Agricultura y Alimentación	1	1	1	2	14	14	13	14	1	1	1	1	8	9	13	13	24	25	28	30
Ciencias Humanas y Sociales	3	3	3	3	10	9	10	10	0	0	0	0	8	8	8	10	21	20	21	23
Derecho	6	7	7	7	12	10	10	14	0	0	0	0	2	1	2	3	20	18	19	24
Economía y Empresa	3	3	3	3	7	9	8	9	2	2	2	3	16	16	15	15	28	30	28	30
Expresión Artística	0	0	0	0	1	1	1	3	0	0	0	0	9	8	10	10	10	9	11	13
Filología Hispánica y Clásica	1	1	1	1	7	9	8	10	0	1	1	2	4	3	4	4	12	14	14	17
Filologías Modernas	2	2	2	2	9	10	10	10	0	0	0	0	8	8	12	13	19	20	24	25
Ingeniería Eléctrica	1	1	1	1	1	1	1	1	1	1	1	1	15	16	17	16	18	19	20	19
Ingeniería Mecánica	1	1	2	2	4	6	4	4	4	4	4	4	11	12	12	13	20	23	22	23
Matemáticas y Computación	1	1	1	1	16	18	17	21	0	0	1	1	8	7	6	5	25	26	25	28
Química	1	1	1	1	21	24	23	26	0	0	0	0	2	2	5	4	24	27	29	31
U.P. de CC. Sociales del Trabajo	0	0	0	0	2	2	2	2	0	0	0	0	1	1	1	1	3	3	3	3
TOTAL UR	20	21	22	23	104	113	107	124	8	9	10	12	92	91	105	107	224	234	244	266

Evolución del personal académico. Profesores Permanentes

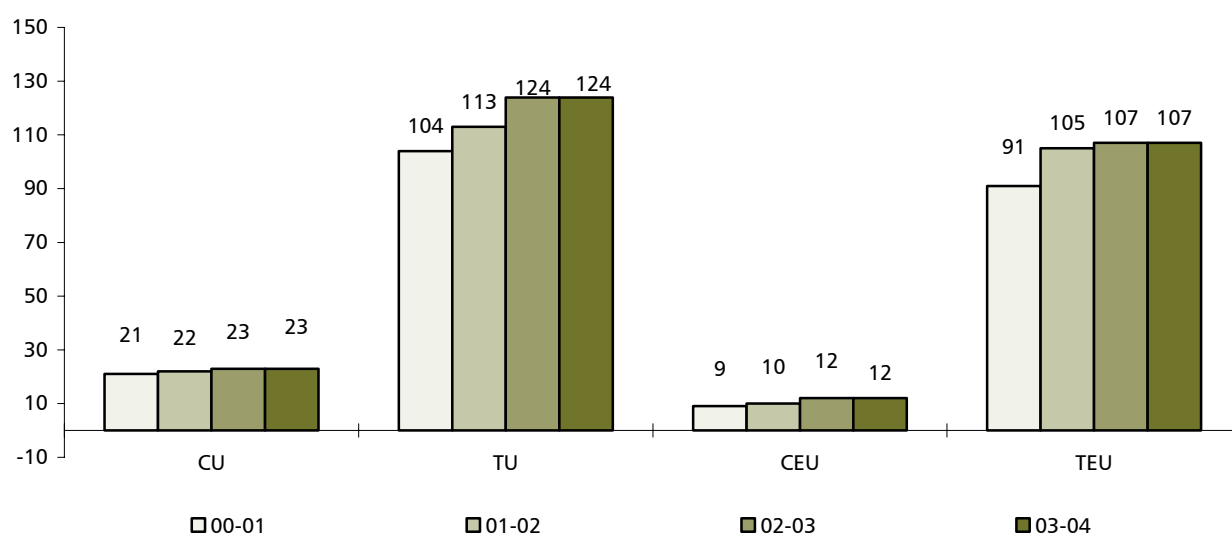

3. Recursos humanos

3.1 Personal Académico

3.1.4. Evolución de los profesores contratados por departamentos (2000-01 a 2003-04)

	Asociados Tiempo Parcial 2 horas				Asociados Tiempo Parcial 3 horas				Asociados Tiempo Parcial 4 horas				Asociados Tiempo Parcial 5 horas			
	00- 01	01- 02	02- 03	03- 04	00- 01	01- 02	02- 03	03- 04	00- 01	01- 02	02- 03	03- 04	00- 01	01- 02	02- 03	03- 04
Agricultura y Alimentación	0	0	0	2	2	2	1	0	2	2	4	4	3	1	1	2
Ciencias Humanas y Sociales	0	0	0	0	0	3	4	4	3	0	1	2	1	0	1	0
Derecho	0	0	0	0	1	2	6	7	3	4	2	1	1	2	3	1
Economía y Empresa	0	0	0	0	1	0	0	1	2	1	1	2	1	2	2	3
Expresión Artística	0	0	0	1	0	0	0	0	0	0	0	1	1	2	4	2
Filología Hispánica y Clásica	0	0	0	1	0	0	0	1	0	1	2	2	0	1	2	1
Filologías Modernas	0	0	0	0	2	1	1	1	1	1	1	0	0	1	2	2
Ingeniería Eléctrica	0	0	0	1	1	1	1	1	2	2	1	1	0	0	0	0
Ingeniería Mecánica	0	0	0	1	0	3	5	1	1	0	0	4	4	4	5	5
Matemáticas y Computación	0	0	0	0	1	1	1	1	1	0	2	3	1	0	0	1
Química	0	0	0	4	1	3	4	1	1	1	1	1	3	3	0	2
U.P. de CC. Sociales del Trabajo	0	0	0	0	0	1	1	1	0	1	1	1	0	0	0	2
TOTAL UR	0	0	0	10	9	17	24	19	16	13	16	22	15	16	20	21

	Asociados Tiempo Parcial 6 horas				Asociados Tiempo completo				Ayudantes y otros				Totales por cursos			
	00- 01	01- 02	02- 03	03- 04	00- 01	01- 02	02- 03	03- 04	00- 01	01- 02	02- 03	03- 04	00- 01	01- 02	02- 03	03- 04
Agricultura y Alimentación	5	8	7	8	6	8	5	1	0	0	0	0	18	21	18	17
Ciencias Humanas y Sociales	0	3	4	3	7	10	5	4	0	0	0	0	11	16	15	13
Derecho	2	7	2	1	8	10	9	7	2	0	1	1	17	25	23	18
Economía y Empresa	4	7	7	10	6	8	8	7	0	0	0	0	14	18	18	23
Expresión Artística	2	1	2	5	8	9	7	6	0	0	1	1	11	12	14	16
Filología Hispánica y Clásica	2	3	2	2	4	2	2	2	0	0	0	0	6	7	8	9
Filologías Modernas	1	4	1	1	4	4	4	4	0	0	0	0	8	11	9	8
Ingeniería Eléctrica	0	1	2	1	9	9	7	7	0	0	0	0	12	13	11	11
Ingeniería Mecánica	3	6	3	5	6	4	3	2	0	0	1	0	14	17	17	18
Matemáticas y Computación	3	6	6	8	11	11	10	10	1	1	1	2	18	19	20	25
Química	0	0	0	2	13	11	9	2	0	0	0	0	18	18	14	12
U.P. de CC. Sociales del Trabajo	0	0	2	1	0	2	2	2	0	0	2	2	18	4	8	9
TOTAL UR	22	46	38	47	82	88	71	54	3	1	6	6	165	181	175	179

3. Recursos humanos

3.1 Personal Académico

3.1.4. Evolución de los profesores contratados por departamentos (2000-01 a 2003-04)

Evolución del personal académico. Profesores Contratados

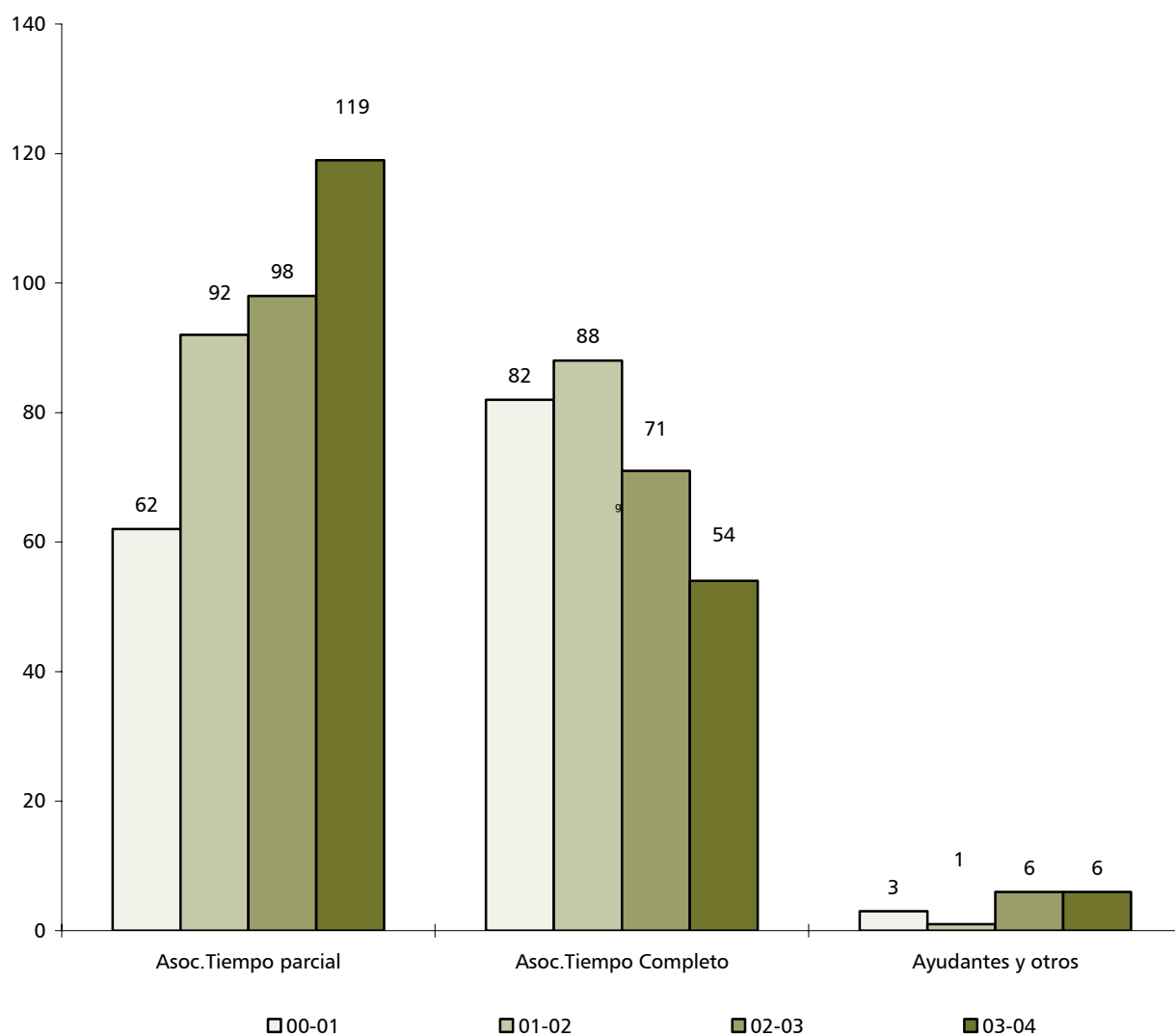

3. Recursos humanos

3.1 Personal Académico

3.1.5 Evolución del número de doctores en la Universidad de La Rioja

	Curso 1992-93 Doctores				Curso 2003-04 Doctores				% de variación
	P. Perm.	P. Cont.	TOTAL	% s. Dep.	P. Perm.	P. Cont.	TOTAL	% s. Dep.	
Agricultura y Alimentación	7	6	13	65,00	23	6	29	63,04	123,08
Ciencias Humanas y Sociales	8	6	14	63,64	17	5	22	61,11	57,14
Derecho	7	4	11	36,67	22	5	27	64,29	145,45
Economía y Empresa	3	0	3	12,00	18	3	21	45,65	600,00
Expresión Artística	0	0	0	0,00	5	4	9	36,00	100,00
Filología Hispánica y Clásica	5	1	6	37,50	13	5	18	81,82	200,00
Filologías Modernas	2	1	3	20,00	13	3	16	48,48	433,33
Ingeniería Eléctrica	1	0	1	6,25	4	3	7	22,58	600,00
Ingeniería Mecánica	1	2	3	15,79	14	2	16	41,03	433,33
Matemáticas y Computación	11	3	14	38,89	25	5	30	66,67	114,29
Química	11	8	19	61,29	30	5	35	81,40	84,21
U.P. de CC. Sociales del Trabajo	0	0	0	0,00	2	2	4	36,36	100,00
TOTAL UR	56	31	87	36,71	186	48	234	56,39	168,97

Evolución del nº de profesores doctores en la UR. (Cursos 1992/93 - 2003-04)

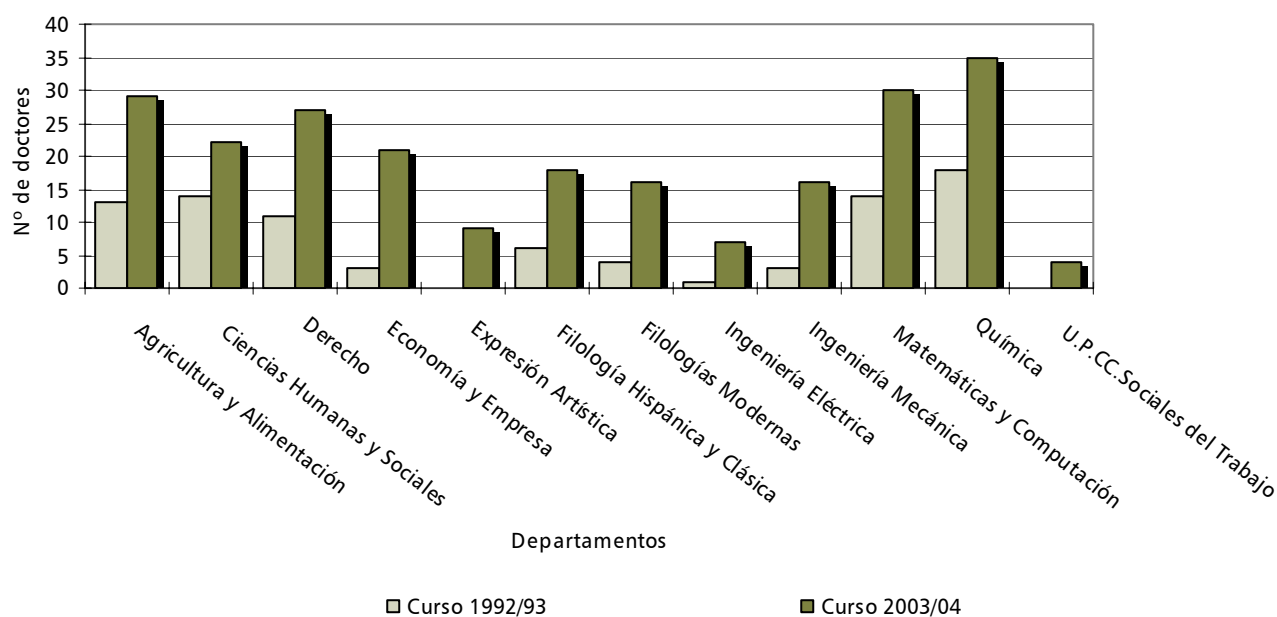



3. Recursos humanos

3.1 Personal Académico

3.1.6 Concursos y Oposiciones

Profesorado Contratado. Curso 2002-03

CONCURSOS PÚBLICOS DE MÉRITOS DE PROFESORES NO PERMANENTES 15 PLAZAS:

1 plaza de Profesor Titular de Universidad interino en el Departamento de:

Matemáticas y Computación (1)

10 plazas de Profesores Asociados en los Departamentos de:

Agricultura y Alimentación (1)
Ciencias Humanas y Sociales (2)
Derecho (2)
Expresión Artística (1)
Ingeniería Mecánica (4)

4 plazas de Ayudantes en los Departamentos de:

Expresión Artística (1)
Ingeniería Mecánica (1)
Unidad Predepartamental de Ciencias Sociales del Trabajo (2)

3. Recursos humanos

3.2 Personal de Administración y Servicios

3.2.1 Distribución por escalas y grupos

	FUNCIONARIOS					LABORALES					TOTAL GENERAL	
	A	B	C	D	TOTAL	I	II	III	IV*	V**		TOTAL
1994/95	1	7	11	55	74	3	8	8	11	27	57	131
1995/96	1	7	13	59	80	6	8	10	14	23	61	141
1996/97	1	7	13	58	79	6	7	11	15	23	62	141
1997/98	2	9	14	77	102	7	19	20	13	25	84	186
1998/99	2	12	26	76	116	6	14	19	10	25	74	190
1999/00	5	12	24	76	117	11	13	18	11	23	76	193
2000/01	4	14	43	57	118	22	9	20	13	24	88	206
2001/02	5	14	45	63	127	20	9	20	37	5	91	218
2002/03	5	15	60	49	129	21	9	20	32	6	88	217
2003/04	4	15	76	36	131	21	9	20	34	4	88	219
% Tot. 02/03	3,05	11,45	58,02	27,48	100	23,86	10,23	22,73	38,64	4,55	100	

* Desde el Convenio colectivo de 1999 pasa a Grupo IV A

** Desde el Convenio colectivo de 1999 pasa a Grupo IV B

Curso 2003-04- Funcionarios:
Distribución por grupos

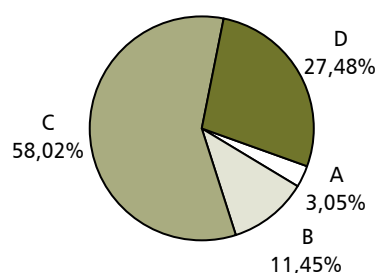

Curso 2003-04- Laborales:
Distribución por grupos

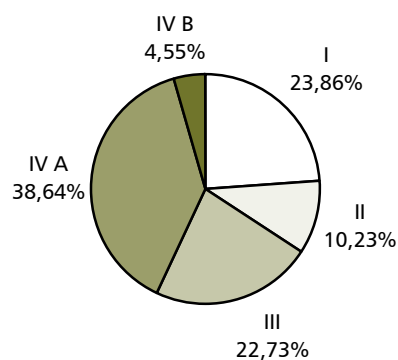

3. Recursos humanos

3.2 Personal de Administración y Servicios

3.2.2 Distribución por sexo y situación laboral

	FUNCIONARIOS		LABORALES		TOTALES		TOTALES		TOTAL GENERAL
	Hombres	Mujeres	Hombres	Mujeres	Hombres	Mujeres	Funcionarios	Laborales	
1994-95	11	64	32	24	43	88	75	56	131
1995-96	14	66	36	25	50	91	80	61	141
1996-97	14	65	36	26	50	91	79	62	141
1997-98	19	83	50	34	69	117	102	84	186
1998-99	25	91	42	32	67	123	116	74	190
1999-00	27	90	44	32	71	122	117	76	193
2000-01	27	91	52	36	79	127	118	88	206
2001-02	30	97	49	42	79	139	127	91	218
2002-03	29	100	49	39	78	139	129	88	217
2003-04	30	101	49	39	79	140	131	88	219

PAS de la UR - Evolución de la distribución por sexos

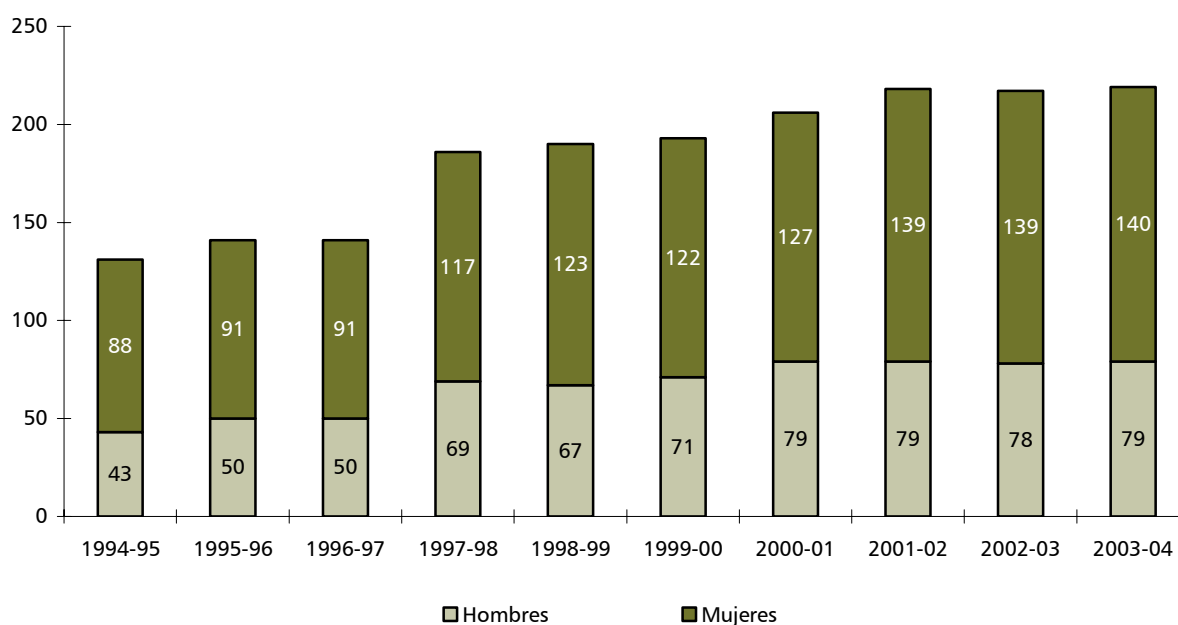

3. Recursos humanos

3.2 Personal de Administración y Servicios

3.2.2 Distribución por sexo y situación laboral

Curso 2003-04 - Funcionarios:
Distribución por sexos

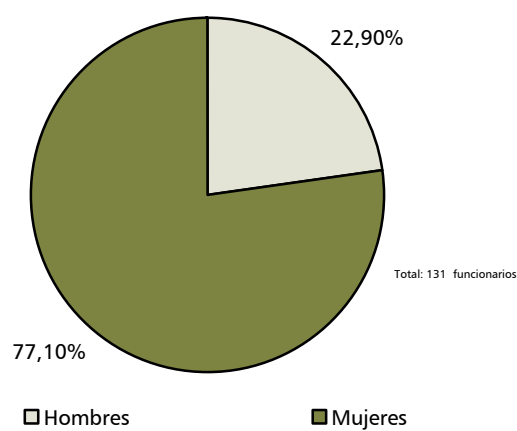

Curso 2003-04 - Laborales:
Distribución por sexos

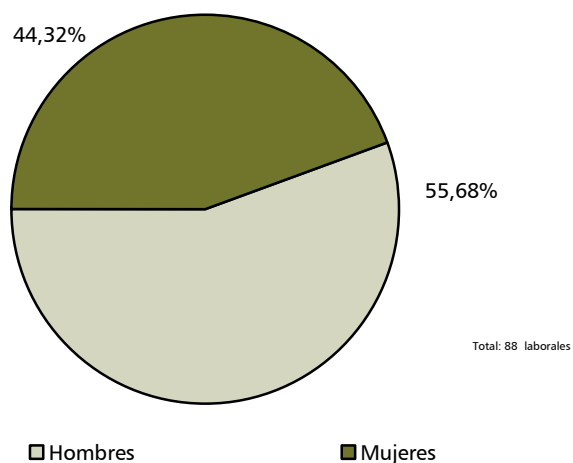

3. Recursos humanos

3.2 Personal de Administración y Servicios

3.2.2 Distribución por sexo y situación laboral

PAS de la UR - Evolución de la distribución por situación laboral

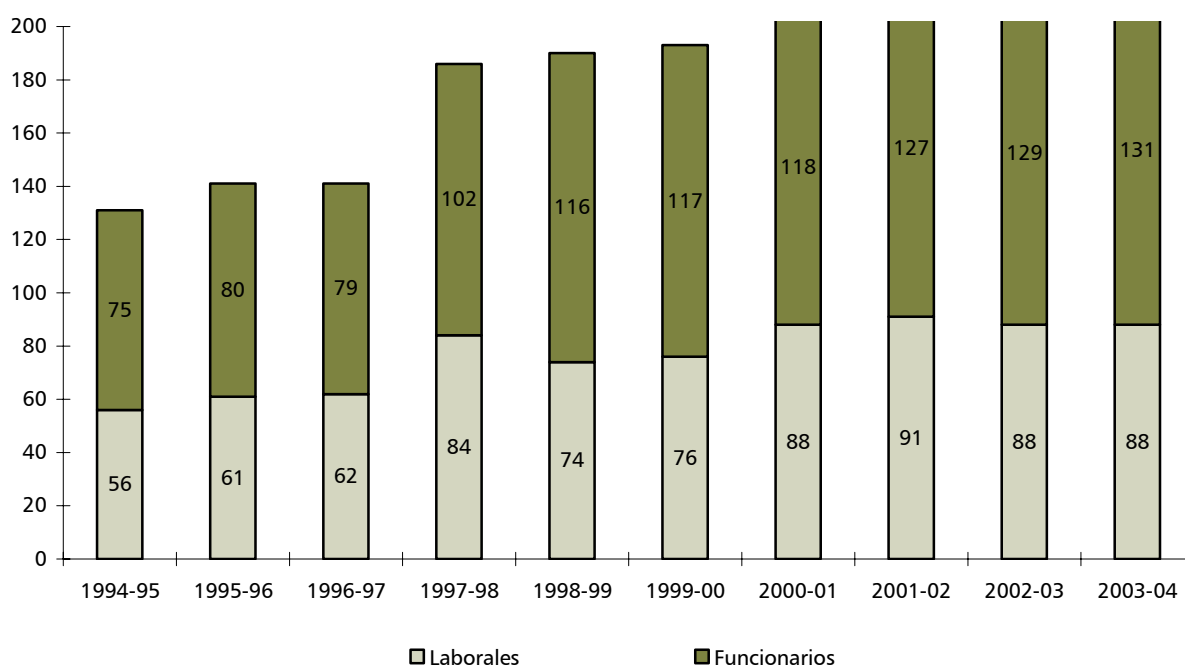

3. Recursos humanos

3.2 Personal de Administración y Servicios

3.2.3 Distribución por Unidades Estructurales

Servicios Generales y Centros Docentes	94-95	95-96	96-97	97-98	98-99	99-00	00-01	01-02	02-03	03-04
Gerencia	-	-	-	-	-	-	1	1	1	0
Rectorado	57	59	60	85	89	88	91	101	101	103
Centro de Enseñanzas Científicas y Técnicas	14	16	16	16	14	16	17	16	16	16
Centro de Ciencias Humanas, Jurídicas y Sociales	18	20	20	14	14	13	19	19	19	19
Biblioteca	18	20	20	31	32	33	34	35	34	35
Laboratorios	5	5	5	11	11	12	12	13	13	13
Servicio Informático	7	10	9	16	16	17	17	17	17	17
Total Servicios Generales y Centros Docentes	119	130	130	173	176	179	191	202	201	203

Departamentos	1994-95	1995-96	1996-97	1997-98	1998-99	1999-00	2000-01	2001-02	2002-03	2003-04
Agricultura y Alimentación	1	1	1	1	1	1	1	1	1	1
Ciencias Humanas y Sociales	1	1	1	1	1	1	1	1	1	1
Derecho	2	1	1	1	1	1	1	1	1	1
Economía y Empresa	1	1	1	1	1	1	1	1	1	1
Expresión Artística	0	1	1	1	1	1	1	1	1	1
Filología Hispánica y Clásica	1	1	1	1	1	1	1	1	1	1
Filologías Modernas	1	1	1	1	1	1	1	1	1	1
Ingeniería Eléctrica	2	1	1	1	1	1	1	1	1	1
Ingeniería Mecánica	1	1	1	1	1	1	1	1	1	1
Matemática y Computación	1	1	1	1	1	1	1	1	1	1
Química	1	1	1	1	1	1	1	1	1	1
U.P. de CC. Sociales del Trabajo	-	-	-	-	-	-	1	1	1	1
Apoyo Departamental	-	-	-	-	3	3	3	4	4	4
Total Departamentos	12	11	11	11	14	14	15	16	16	16

	94-95	95-96	96-97	97-98	98-99	99-00	00-01	01-02	02-03	03-04
Total Servicios Generales y Centros Docentes	119	130	130	173	176	179	191	202	201	203
Total Departamentos	12	11	11	11	14	14	15	16	16	16
TOTAL UR	131	141	141	184	190	193	206	218	217	219

3. Recursos humanos

3.2 Personal de Administración y Servicios

3.2.4 Concursos y Oposiciones

P.A.S. Funcionario. Curso 2002-03

<p>PROMOCIÓN INTERNA</p> <p>20 plazas de la Escala Administrativa</p> <p>LIBRE DESIGNACIÓN</p> <p>1 puesto de trabajo como Secretario/a de Dirección en Rectorado 1 puesto de trabajo como Auxiliar de Apoyo en Rectorado</p>

P.A.S. Laboral. Curso 2002-03

<p>CONCURSO-OPOSICIÓN DE PROMOCIÓN INTERNA (PAS laboral contratado)</p> <p>2 puestos de Titulado Superior en el Servicio Informático 1 puesto de Auxiliar de Servicios Generales y Mantenimiento</p> <p>CONCURSO DE TRASLADOS</p> <p>1 plaza de Responsable del área de G. Académica y Coordinación Estadística</p> <p>LISTA DE ESPERA PARA CONTRATACIÓN LABORAL TEMPORAL</p> <p>Puestos de Titulado Superior en Asesoría Jurídica</p>

PLAN DE FORMACIÓN DEL P.A.S.

<p>A lo largo del curso 2002-03, la Universidad de La Rioja ha organizado 31 cursos de formación distribuidos entre las siguientes materias:</p>	
Gestión Académica:	1
Gestión de Biblioteca:	2
Gestión Económica:	1
Gestión de Personal:	2
Idiomas:	1
Ordenamiento Jurídico y Administrativo:	1
Ofimática	9
Seg. y Salud Laboral	4
Sistemas Informáticos:	3
Técnicas de Dirección y Calidad	3
Técnicas de Gestión y Comunicación	3
Técnicas de Laboratorio	1
<p>A lo largo del curso 2002-03, se han realizado 60 cursos de formación fuera de la UR.</p>	

4. Economía

4.1 Cierre del ejercicio 2002

4.1.1 Gestión del presupuesto (en euros)

INGRESOS		DERECHOS LIQUIDADOS	%
Capítulo 3	Tasas y otros ingresos	6.023.585,83	19,68
Capítulo 4	Transferencias corrientes	21.620.595,15	70,62
Capítulo 5	Ingresos patrimoniales	194.436,75	0,64
Capítulo 6	Enajenación invers. reales	3.414,52	0,01
Capítulo 7	Transferencias de capital	2.771.512,39	9,05
Capítulo 8	Activos financieros	0,00	0,00
Capítulo 9	Pasivos financieros	0,00	0,00
TOTAL		30.613.544,64	100

GASTOS		OBLIGACIONES CONTRAIDAS	%
Capítulo 1	Personal	18.054.216,67	57,98
Capítulo 2	Gastos corrientes y servicios	6.332.330,06	20,33
Capítulo 3	Gastos financieros	148.176,35	0,48
Capítulo 4	Transferencias corrientes	864.965,23	2,78
Capítulo 6	Inversiones reales	3.304.594,52	10,61
Capítulo 8	Activos financieros	1.535.467,81	4,93
Capítulo 9	Pasivos financieros	900.915,80	2,89
TOTAL		31.140.666,44	100

4. Economía

4.1 Cierre del ejercicio 2002

4.1.2 Liquidación del capítulo segundo (en euros)

CONCEPTO		PRESUPUESTO INICIAL	OBLIGACIONES RECONOCIDAS
Art. 20	Arrendamientos y cánones	17.669,75	13.902,57
202.00	ARREND. EDIFICIOS	8.654,57	13.902,57
203.00	ARREND. MAQUINARIA	9.015,18	0,00
204.00	ARREND.ELEMENTOS TRANSPORTE	0,00	0,00
Art. 21	Reparación, mantenimiento y conservación	414.698,36	499.441,93
212.00	REP. MANT. CONS. EDIFICIOS	378.637,63	436.431,98
213.00	REP. MANT. CONS. MAQUINARIA	0,00	12.253,17
214.00	REP. MANT. CONS. ELEM. TRANSP.	0,00	559,07
215.00	REP. MANT. CONS. MOBILIARIO	0,00	496,69
216.00	REP. MANT. CONS. EQUIP. PROCES. INFOR.	0,00	2.262,00
217.00	REP. MANT. CONS. EQUIP. PROC. INFOR.	36.060,73	47.439,02
Art. 22	Material, suministros y otros	3.816.961,74	5.173.717,30
220.00	MAT. OFIC. Y OTRO ORD. NO INVENT.	185.111,73	137.762,47
220.01	PRENSA, REVISTAS Y OTRAS PUBLICACIONES	7.452,55	18.561,65
220.03	PRÉSTAMO INTERB. Y ACCESO A BASES	6.010,12	6.942,38
220.99	OTRO MATERIAL	0,00	1.252,42
221.00	ENERGÍA ELECTRICA	246.414,96	223.078,59
221.01	AGUA	36.060,73	8.116,01
221.02	COMBUSTIBLE	192.323,87	159.541,56
221.11	SUMINISTROS MANTENIMIENTO U.R.	27.045,54	46.579,60
221.99	OTROS SUMINISTROS	5.559,36	5.927,38
222.00	COMUNICACIONES TELEFÓNICAS	90.752,83	180.296,17
222.01	COMUNICACIONES POSTALES	36.060,73	65.471,06
222.99	OTRAS COMUNICACIONES	0,00	26,85
223.00	TRANSPORTES	36.060,73	33.713,61
223.01	TRANSPORTE DE MATERIAL	12.020,24	7.804,90
224.00	SEGUROS DE AUTOMÓVILES	1.202,02	844,08
224.01	SEGUROS DE EDIFICIOS	36.060,73	150,25
224.02	SEG. ALUMNOS, BECARIOS Y OTROS	6.010,12	25.470,70
224.99	OTROS SEGUROS	6.010,12	15.677,60
225.00	TRIBUTOS ESTATALES	0,00	0,00
225.02	TRIBUTOS LOCALES	18.030,36	52.471,22
226.01	ATENCIONES PROTOC. REPRESENT.	42.070,85	63.880,66
226.02	PUBLICIDAD Y PROPAGANDA	121.704,95	101.522,74

4. Economía

4.1 Cierre del ejercicio 2002

CONCEPTO		PRESUPUESTO INICIAL	OBLIGACIONES RECONOCIDAS
226.03	GASTOS DE ALOJAMIENTO	21.035,42	25.958,84
226.06	REUNIONES, CONGR. Y CONF	73.323,48	90.825,28
226.09	ACTIVIDADES CULTURALES	24.040,48	17.390,51
226.10	ACTIV. DE EXTENSIÓN UNIVERSITARIA	12.020,24	10.168,28
226.11	ACTIVIDADES DECIMO ANIVERSARIO	90.151,82	235.893,65
226.60	GASTOS DE PERSONAL	0,00	14.239,28
226.61	GASTOS DE VIAJES Y DIETAS	0,00	9.183,68
226.62	ORG. ACT. DOCENTES Y OTROS GASTOS	15.025,30	39.329,90
226.80	GASTOS DE PERSONAL	0,00	72.766,36
226.81	GASTOS DE DIETAS Y LOCOMOCION	0,00	19.353,64
226.82	ACT. DEPORTIVAS. OTROS GASTOS	106.980,15	58.961,30
226.99	OTROS GASTOS DIVERSOS	18.030,36	62.273,13
227.00	CONTRATO DE LIMPIEZA	709.194,28	691.914,68
227.01	CONTRATO SEGURIDAD	393.662,93	352.806,05
227.06	ASES., ESTUDIOS Y TRABAJOS TÉCNIC.	296.142,70	1.323.096,42
227.07	MANTENIMIENTO INTEGRAL U.R.	342.576,90	319.012,57
227.08	MANT. EQ. INFORM. Y SOFTWARE	459.774,26	487.670,95
227.09	REPROGRAFÍA XBS	138.232,78	187.610,85
227.99	OTROS TRABAJOS EXTERNOS	4.808,10	170,03
Art. 23		133.725,18	127.323,72
230.00	DIETAS	19.532,89	16.173,55
231.00	LOCOMOCIÓN	30.050,60	30.324,62
233.00	OTRAS INDEMNIZACIONES	84.141,69	80.825,55
Art. 24		108.182,17	52.367,11
240.00	PUBLICACIONES INSTITUCIONALES	24.040,48	11.211,14
241.00	OTRAS PUBLICACIONES	84.141,69	41.155,97
Art. 25		516.870,41	465.577,43
250.30	Arrendamiento de maquinaria, instalaciones y utillaje	0,00	335,90
250.40	Arrendamiento de elementos de transporte	0,00	0,00
251.30	Rep. man. y con. de maquinaria, instalaciones y utillaje	0,00	7.660,10
251.40	Rep. mantenimiento y conservación de elementos de transporte	0,00	0,00
251.50	Rep. mantenimiento y conservación de mobiliario y enseres	0,00	595,51
251.60	Rep. mantenimiento y conservación de equipos informáticos	0,00	319,30
251.70	Rep. man. y con. de equipamiento docente e investigador	0,00	722,78
252.00	Material ordinario no inventariable	0,00	105.349,11

4. Economía

4.1 Cierre del ejercicio 2002

CONCEPTO		PRESUPUESTO INICIAL	OBLIGACIONES RECONOCIDAS
252.01	Prensa, revistas y otras publicaciones	0,00	5.893,89
252.03	Préstamo interbibliotecario	0,00	5.105,95
252.10	Suministro de combustible	0,00	38.973,91
252.18	SUMINISTROS MATERIAL DOCENTE	516.870,41	71.793,19
252.20	Comunicaciones telefónicas	0,00	81.888,22
252.21	Comunicaciones postales	0,00	13.687,86
252.30	Transporte	0,00	5.031,70
252.40	Seguros	0,00	760,56
252.52	TRIBUTOS LOCALES	0,00	0,00
252.61	Atenciones protocolarias y representativas	0,00	6.142,28
252.63	Gastos de alojamiento	0,00	3.372,64
252.66	CONFERENCIAS	0,00	240,00
252.69	Otros gastos diversos	0,00	21.310,21
252.78	MANTENIMIENTO LICENCIAS	0,00	144,10
252.79	Reprografía XBS	0,00	58.946,32
253.00	Dietas	0,00	3.288,84
253.10	Locomoción	0,00	6.603,98
253.30	Otras indemnizaciones	0,00	2.266,94
253.59	OTROS GASTOS FINANCIEROS	0,00	0,00
256.23	MAQUINARIA INSTALACIONES Y UTILLAJE	0,00	4.576,31
256.25	MOBILIARIO Y ENSERES	0,00	10.710,65
256.26	EQUIPAMIENTO INFORMÁTICO	0,00	9.857,18
256.44	APLICACIONES INFORMÁTICAS	0,00	0,00
TOTAL CAPÍTULO II		5.008.107,61	6.332.330,06

4. Economía

4.1 Cierre del ejercicio 2002

4.1.3 Inversiones (en euros)

CONCEPTO		PRESUPUESTO INICIAL	OBLIGACIONES RECONOCIDAS
Art. 60		0,00	0,00
601.00	INFRAESTRUCTURAS CAMPUS	0,00	0,00
Art. 62		2.734.862,29	2.078.668,59
622.01	COMPLEJO CIENTÍFICO TECNOLÓGICO	0,00	0,00
622.04	EDIFICIO POLITECNICO	0,00	0,00
623.00	EQ. GENERAL MAQUINARIA	24.040,48	57.161,37
623.01	EQ. DOCENTE E INV. MAQUINARIA	1.298.186,14	646.207,31
623.04	EQUIPAMIENTO POLIDEPORTIVO	30.050,61	5.767,09
623.06	C.C.T. MAQUINARIA E INSTALACIONES	0,00	0,00
623.07	POLITECNICO MAQUINARIA	0,00	87.818,01
625.00	EQ. GENERAL MOBILIARIO	66.111,33	22.586,31
625.01	EQ. DOCENTE E INV. MOBILIARIO	60.101,21	115.330,77
626.00	EQ. GRAL. INFORMÁTICOS	182.571,24	105.875,04
626.01	EQ. DOCENTE E INV. INFORMÁTICO	324.546,54	298.714,97
628.00	REVISTAS	288.485,81	294.641,85
628.01	LIBROS	366.617,38	333.700,07
628.02	BASES DE DATOS	66.111,33	65.924,40
629.02	FUN. PROGRAMA MEJORA CALIDAD	0,00	112,81
629.04	INV. PROGRAMA MEJORA CALIDAD	0,00	44.810,23
629.05	LIB. PROGRAMA MEJORA CALIDAD	0,00	6,32
629.09	OTROS PROGRAMA MEJORA CALIDAD	28.040,22	12,04
Art. 63		162.273,27	176.775,63
632.00	RAM OBRAS MAYORES	162.273,27	176.775,63
Art. 64		604.017,17	1.019.328,20
640.00	PERSONAL	64.608,79	91.927,67
640.02	MATERIAL FUNGIBLE	63.231,34	144.933,02
640.03	DIETAS Y LOCOMOCION	47.665,98	63.468,29
640.04	MATERIAL INVENTARIABLE	76.877,39	120.603,86
640.05	BIBLIOGRAFIA	0,00	0,00
640.09	OTROS GASTOS PROY. EXTERNOS	48.122,55	78.199,50
641.02	MAT. FUNGIBLE PROYECTOS PROPIOS	0,00	16.137,59
641.03	DIETAS Y LOCOM. PROY. PROPIOS	0,00	31.854,65
641.04	MAT. INVENTARIABLE PROY. PROPIOS	31.139,33	38.290,17
641.05	BIBLIOGRAFIA PROY. PROPIOS	0,00	6.970,63
641.09	OTROS GASTOS PROY. PROPIOS	119.113,70	78.270,51
642.04	MATERIAL INVENTARIABLE	0,00	0,00
642.09	OTROS GASTOS CONTRATOS ART. 11 LRU	0,00	327.209,79
644.00	APLIC. INFORM. GENERALES	81.136,64	15.866,67
644.01	APLIC. INFORM. DOCENTES E INV.	72.121,45	5.595,85
645.00	PATENTES Y MARCAS	0,00	0,00
Art. 69		42.070,85	29.822,10
690.00	GASTOS DE PERSONAL	0,00	8.803,76

4. Economía

4.1 Cierre del ejercicio 2002

	CONCEPTO	PRESUPUESTO INICIAL	OBLIGACIONES RECONOCIDAS
690.02	MATERIAL FUNGIBLE	0,00	3.916,20
690.03	VIAJES Y DIETAS	0,00	12.873,97
690.04	MATERIAL INVENTARIABLE	0,00	939,77
690.05	BIBLIOGRAFIA DOCTORADO	0,00	1.730,61
690.09	OTROS GASTOS DOCTORADOS	42.070,85	1.557,79
TOTAL CAPÍTULO VI		3.543.223,58	3.304.594,52

4. Economía

4.2 Programación del ejercicio de 2003

4.2.1. Presupuesto de la UR - Resumen por capítulos (en miles de euros)

		PRESUPUESTO DE INGRESOS	%
Capítulo 3	Tasas, precios públicos y otros ingresos	5.350,00	18,03
Capítulo 4	Transferencias corrientes	21.168,00	71,32
Capítulo 5	Ingresos patrimoniales	201,00	0,68
Capítulo 6	Enajenación de inversiones reales	0,00	0,00
Capítulo 7	Transferencias de capital	2.960,00	9,97
Capítulo 8	Activos financieros	0,00	0,00
Capítulo 9	Pasivos financieros	0,00	0,00
TOTAL INGRESOS		29.679,00	100

		PRESUPUESTO DE GASTOS	%
Capítulo 1	Remuneraciones del personal	19.984,00	67,33
Capítulo 2	Gastos corrientes	5.410,00	18,23
Capítulo 3	Gastos financieros	177,00	0,60
Capítulo 4	Transferencias corrientes	866,00	2,92
Capítulo 6	Inversiones reales	3.242,00	10,92
Capítulo 8	Activos financieros	0,00	0,00
TOTAL GASTOS		29.679,00	100

4. Economía

4.2 Programación del ejercicio de 2003

4.2.1. Presupuesto de la UR - Resumen por capítulos (en miles de euros)

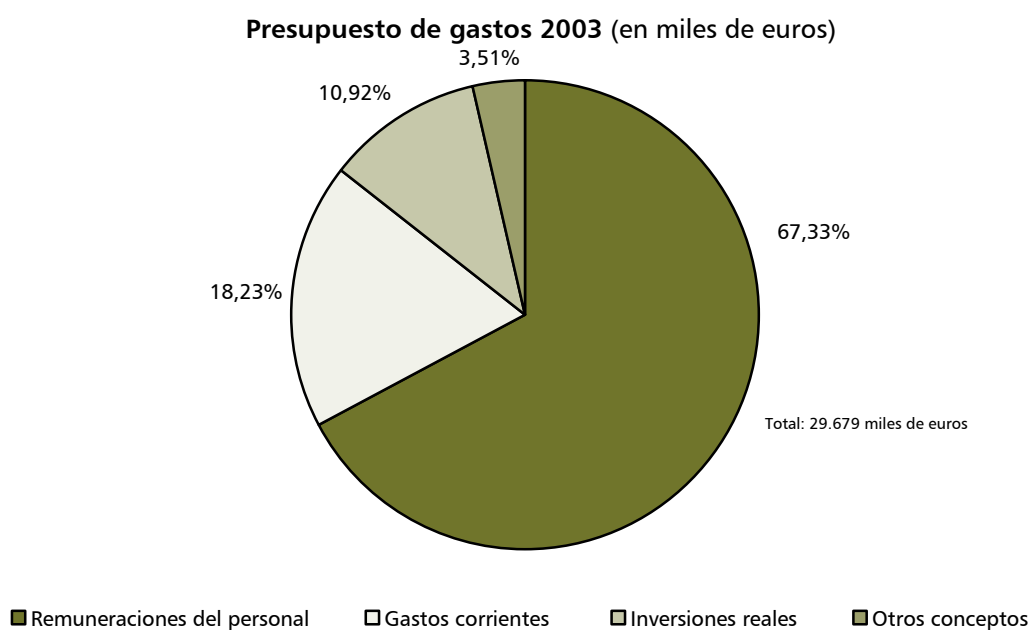
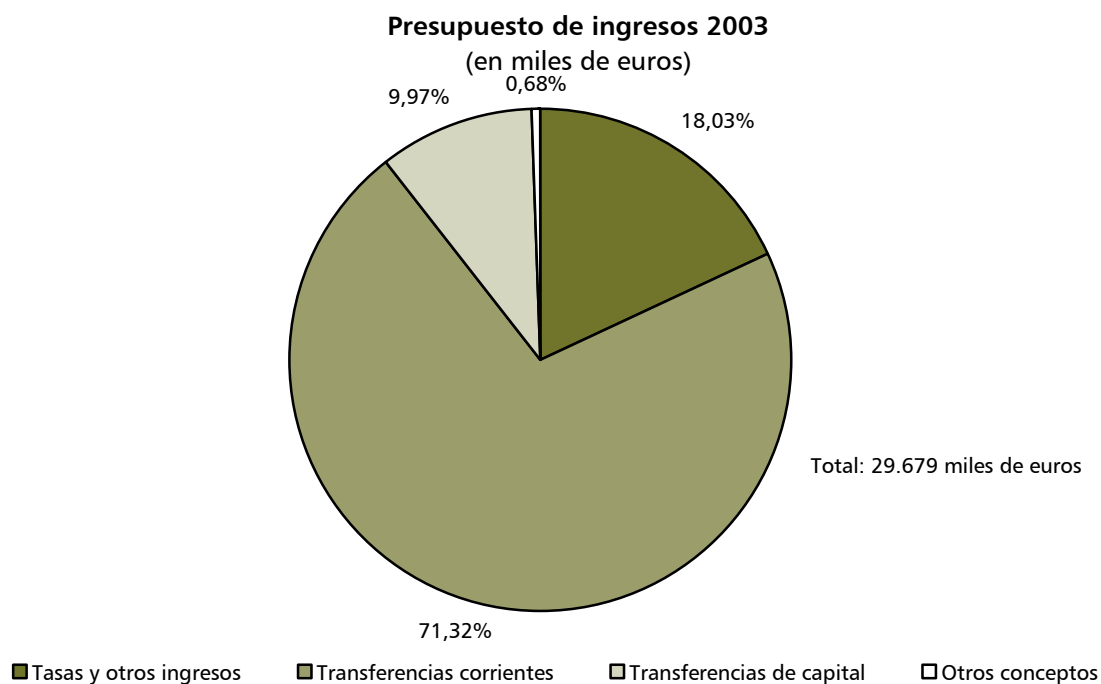

4. Economía

4.2 Programación del ejercicio de 2003

4.2.2. Detalle de los ingresos (en miles de euros)

EXPLICACION DEL INGRESO	TOTAL POR SUBCONCEP.	TOTAL POR CONCEPTOS	TOTAL ART. Y CAPÍTULOS
CAPITULO 3. TASAS P. PÚBLICOS Y OTROS INGRESOS			5.350,00
30. TASAS			480,00
303 TASAS ACADÉMICAS		477,00	
303.00 - TASAS FIJAS DE MATRÍCULA	299,00		
303.01 - CERTIFICADOS, TRASLADOS Y COMPULSAS	38,00		
303.02 - MEMORIAS, PROYECTOS Y TESIS	3,00		
303.03 - EXPEDICION DE TITULOS	62,00		
303.04 - TASAS DE ACCESO DE ESTUDIANTES A LA UR	75,00		
309 OTRAS TASAS		3,00	
309.00 - TASAS DE ACCESO A PLAZAS DOCENTES	2,00		
309.01 - TASAS DE ACCESO A PLAZAS DE ADMÓN. Y SERVICIOS	1,00		
ARTICULO 31. PRECIOS PUBLICOS			4.726,00
310 PRECIOS PÚBLICOS DE ESTUDIOS REGLADOS		4.726,00	
310.00 - DERECHOS DE MATRICULA 1º Y 2º CICLO EN CENTROS PROPIOS	3.596,00		
310.01 - DERECHOS DE MATRICULA 3º CICLO EN CENTROS PROPIOS	102,00		
310.02 - COMPENSACION BECAS M.E.C.	677,00		
310.04 - COMPENSACION BECAS OTROS ORGANISMOS	4,00		
310.10 - PARTICIPACION MATRICULA CENTROS ADSCRITOS	125,00		
310.13 - COMPENSACION GRAT. FAMILIAS NUMEROSAS 3 HIJOS M.E.C.	222,00		
ARTICULO 32. OTROS INGRESOS DE PRESTACIÓN DE SERVICIOS			39,00
325 INGRESOS GENERADOS POR UNIDADES		39,00	
325.00 - UNIDAD DE DEPORTES	37,00		
325.04 - BIBLIOTECA	2,00		
ARTICULO 33. VENTA			19,00
330 VENTA DE PUBLICACIONES PROPIAS		11,00	
330.00 - VENTA DE PUBLICACIONES PROPIAS	11,00		
332 VENTA DE PRODUCTOS DE REPROGRAFÍA		8,00	
332.00 - VENTA DE PRODUCTOS DE REPROGRAFIA	8,00		
ARTICULO 39. OTROS INGRESOS			86,00
390 RETENCIONES A FAVOR DE LA UR		86,00	
390.02 - PROYECTOS INVESTIGACION EXTERNOS	46,00		
390.03 - CONTRATOS, CONVENIOS Y CURSOS DEL ART. 11 DE LA L.R.U.	40,00		
CAPITULO 4. TRANSFERENCIAS CORRIENTES			21.168,00
ARTICULO 40. TRANSFERENCIAS CORRIENTES DEL ESTADO			185,00
400 TRANSFERENCIAS CORRIENTES DEL MECD		185,00	
400.04 - PROGRAMAS MOVILIDAD	35,00		
400.05 - ACTIVIDADES DEPORTIVAS	36,00		
400.07 - BECARIOS F.P.I.	24,00		

4. Economía

4.2 Programación del ejercicio de 2003

EXPLICACION DEL INGRESO	TOTAL POR SUBCONCEP.	TOTAL POR CONCEPTOS	TOTAL ART. Y CAPÍTULOS
400.99 - OTRAS	90,00		
ARTICULO 45. TRANSFER. CORRIENTES DE ENTES AUTONÓMICOS			20.622,00
450 TRANSFERENCIAS CORRIENTES DE LA CAR		20.622,00	
450.00 - SUBVENCIÓN NOMINATIVA PARA GASTOS DE MANTENIMIENTO	18.550,00		
450.01 - CONVENIO PARLAMENTO DE LA RIOJA	0,00		
450.02 - CONVENIO GOBIERNO DE LA RIOJA	72,00		
450.03 - SUBVENCIÓN NOMINATIVA PARA GASTOS CONSEJO SOCIAL	54,00		
450.06 - CONVENIO EQUILIBRIO PRESUPUESTARIO	36,00		
450.07 - CONTRATO PROGRAMA - PLAN DE MEJORA	210,00		
450.08 - PLAN DE INCENTIVOS DEL PDI	1.300,00		
450.99 - OTRAS TRANSFERENCIAS	400,00		
ARTICULO 47. TRANSFER. CORRIENTES DE EMPRESAS PRIVADAS			123,00
470 TRANSFER. CORRIENTES DE EMPRESAS PRIVADAS		123,00	
470.03 - BANCO SANTANDER CENTRAL HISPANOAMERICANO	120,00		
470.99 - OTRAS TRANSFERENCIAS	3,00		
ARTICULO 48. DE FAMILIAS E INST. SIN FINES DE LUCRO			238,00
481 TRANSFERENCIAS CORRIENTES DE CENTROS ADSCRITOS		148,00	
481.01 - ESCUELA UNIVERSITARIA DE RELACIONES LABORALES	148,00		
489 TRANSFERENCIAS CORRIENTES DE INSTITUCIONES FINANCIERAS		90,00	
489.99 - OTRAS	90,00		
CAPITULO 5. INGRESOS PATRIMONIALES			201,00
ARTICULO 52. INTERESES DE DEPOSITOS			36,00
520 INTERESES DE CUENTAS BANCARIAS		36,00	
520.00 - INTERESES DE CUENTAS BANCARIAS	36,00		
ARTICULO 54. RENTAS DE BIENES INMUEBLES			30,00
540 ALQUILER DE INMUEBLES Y SUS INSTALACIONES		30,00	
540.00 - ALQUILER DE LOCALES	30,00		
ARTICULO 55. PRODUCTO DE CONCESIONES			61,00
552 SERVICIO DE CAFETERÍA		14,00	
552.00 - SERVICIO DE CAFETERÍA	14,00		
553 SERVICIO DE REPROGRAFÍA		15,00	
553.00 SERVICIO DE REPROGRAFÍA	15,00		
554 SERVICIO DE MÁQUINAS DE SÓLIDOS Y LÍQUIDOS		32,00	
554.00 SERVICIO DE MÁQUINAS DE SÓLIDOS Y LÍQUIDOS	32,00		
ARTICULO 59. OTROS INGRESOS PATRIMONIALES			74,00
591 BENEFICIOS EN INVERSIONES FINANCIERAS		68,00	
591.00 BENEFICIOS DE INVERSIONES FINANCIERAS	68,00		
599 OTROS INGRESOS PATRIMONIALES		6,00	
599.00 DIFERENCIAS POSITIVAS EN CAMBIO DE MONEDA EXTRANJERA	6,00		
CAPITULO 7. TRANSFERENCIAS DE CAPITAL			2.960,00

4. Economía

4.2 Programación del ejercicio de 2003

EXPLICACION DEL INGRESO	TOTAL POR SUBCONCEP.	TOTAL POR CONCEPTOS	TOTAL ART. Y CAPÍTULOS
ARTICULO 75. TRANSFER. DE CAPITAL DE ENTES AUTONÓMICOS			2.625,00
750 TRANSFERENCIAS DE CAPITAL DE LA CAR		2.625,00	
750.00 - INFRAESTRUCTURAS Y EQUIPAMIENTO	2.500,00		
750.03 - COMUNIDAD AA. DE LA RIOJA - FEDER	125,00		
ARTICULO 77. TRANSFERENCIAS DE CAPITAL DE EMPRESAS PRIVADAS			210,00
770 TRANSFERENCIAS DE CAPITAL DE EMPRESAS PRIVADAS		210,00	
770.03 - BANCO DE SANTANDER CENTRAL HISPANOAMERICANO	210,00		
ARTICULO 79. TRANSFERENCIAS DE CAPITAL DEL EXTERIOR			125,00
790 TRANSFERENCIAS DE CAPITAL DEL EXTERIOR		125,00	
790.01 - FONDO EUROPEO DE DESARROLLO REGIONAL	125,00		
TOTAL INGRESOS	29.679,00	29.679,00	29.679,00

4. Economía

4.2 Programación del ejercicio de 2003

4.2.3. Detalle de los gastos (en miles de euros)

EXPLICACIÓN DEL GASTO	TOTAL POR SUBCONCEP.	TOTAL POR CONCEPTOS	TOTAL ART. Y CAPÍTULOS
CAPITULO 1. GASTOS DE PERSONAL			19.984,00
ARTICULO 10. CARGOS ACADÉMICOS			259,00
101 ALTOS CARGOS		259,00	
101.00 - ALTOS CARGOS ACADÉMICOS	259,00		
ARTICULO 12. PERSONAL FUNCIONARIO			12.159,00
120 FUNCIONARIOS DOCENTES		9.054,00	
120.01 - RETR. BÁSICAS FUNCIONARIOS P.D.I.	4.459,00		
120.02 - RETR. COMPL. FUNCIONARIOS P.D.I.	4.595,00		
121 FUNCIONARIOS PAS		3.105,00	
121.01 - RETR. BÁSICAS FUNCIONARIOS P.A.S.	1.501,00		
121.02 - RETR. COMPLEMENTARIAS FUNCIONARIOS P.A.S.	1.604,00		
ARTICULO 13. PERSONAL LABORAL			1.897,00
130 P.A.S. LABORAL		1.867,00	
130.01 - RETRI. BÁSICAS LABORALES P.A.S.	1.600,00		
130.02 - RETRI. COMPL. LABORALES P.A.S.	267,00		
131 OTRO PERSONAL LABORAL		30,00	
131.01 - RETRIBUCIONES OTRO PERSONAL	30,00		
ARTICULO 14. P.D.I. CONTRATADO			1.815,00
140 P.D.I. CONTRATADO		1.815,00	
140.01 - RETRI. BÁSICAS CONTRATADOS P.D.I.	1.070,00		
140.02 - RETRI. COMPL. CONTRATADOS P.D.I.	745,00		
ARTICULO 15. INCENTIVOS AL RENDIMIENTO			1.418,00
150 P.D.I. CONTRATADO		1.379,00	
150.01 - INCENTIVOS P.D.I.	1.239,00		
150.02 - INCENTIVOS P.A.S.	140,00		
151 GRATIFICACIONES		39,00	
151.02 - GRATIFICACIONES P.A.S.	39,00		
ARTICULO 16. CUOTAS, PRESTACIONES Y GASTOS SOCIALES			2.436,00
160 COTIZACIONES SOCIALES		2.119,00	
160.00 - CUOTAS SEGURIDAD SOCIAL	2.119,00		
162 GASTOS DE FORMACION		186,00	
162.01 - GASTOS FORMACIÓN DEL P.D.I.	102,00		
162.02 - GASTOS FORMACIÓN DEL P.A.S.	84,00		
163 FONDO DE ACCION SOCIAL		131,00	
163.01 - AYUDA MATRICULA ESTUDIOS UNIVERSITARIOS	60,00		
163.02 - PLAN DE PENSIONES	55,00		
163.03 - PRESTAMOS SIN INTERES	9,00		
163.99 - OTRAS AYUDAS	7,00		

4. Economía

4.2 Programación del ejercicio de 2003

EXPLICACIÓN DEL GASTO	TOTAL POR SUBCONCEP.	TOTAL POR CONCEPTOS	TOTAL ART. Y CAPÍTULOS
CAPITULO 2. GASTOS CORRIENTES			5.410,00
ARTICULO 20. ARRENDAMIENTOS Y CÁNONES			16,00
202 ARREND. EDIFICIOS Y OTRAS CONSTRUCCIONES		11,00	
202.00 - ARREND. EDIFICIOS	11,00		
203 ARREND. MAQUINARIA, INSTALACIONES Y UTILLAJE		5,00	
203.00 - ARREND. MAQUINARIA	5,00		
ARTICULO 21. REPARACIONES, MANTENIMIENTO Y CONSERVACIÓN			435,00
212 REP.MAN. CONS. EDIFICIOS Y OC		400,00	
212.00 - REP. MANT. CONS. EDIFICIOS	400,00		
217 REP. MANT. CONS. EQUIP. PROC. INFOR.		35,00	
217.00 - REP. MANT. CONS. EQUIP. PROCES. INFOR.	35,00		
ARTICULO 22. MATERIALES, SUMINISTROS Y OTROS			4.152,00
220 MATERIAL DE OFICINA Y OTRO		240,00	
220.00 - MATERIAL OFICINA Y OTRO ORDINARIO NO INVENTARIABLE	172,00		
220.01 - PRENSA, REVISTAS Y OTRAS PUBLICACIONES	13,00		
220.03 - PRÉSTAMO INTERBIBLIOTECARIO Y ACCESO A BASES	55,00		
221 SUMINISTROS		535,00	
221.00 - ENERGÍA ELECTRICA	255,00		
221.01 - AGUA	36,00		
221.02 - COMBUSTIBLE	190,00		
221.11 - SUMINISTROS MANTENIMIENTO U.R.	35,00		
221.99 - OTROS SUMINISTROS	19,00		
222 COMUNICACIONES		130,00	
222.00 - COMUNICACIONES TELEFÓNICAS	95,00		
222.01 - COMUNICACIONES POSTALES	35,00		
223 TRANSPORTES		39,00	
223.00 - TRANSPORTE DE PERSONAL	30,00		
223.01 - TRANSPORTE DE MATERIAL	9,00		
224 PRIMAS DE SEGUROS		49,00	
224.00 - SEGUROS DE AUTOMÓVILES	1,00		
224.01 - SEGUROS DE EDIFICIOS	36,00		
224.02 - SEG. ALUMNOS, BECARIOS Y OTROS	6,00		
224.99 - OTROS SEGUROS	6,00		
225 TRIBUTOS		36,00	
225.02 - TRIBUTOS LOCALES	36,00		
226 GASTOS DIVERSOS		415,00	
226.01 - ATENCIONES PROTOC. REPRES.	42,00		
226.02 - PUBLICIDAD Y PROPAGANDA	152,00		
226.03 - GASTOS DE ALOJAMIENTO	15,00		
226.06 - REUNIONES, CONGR. Y CONF	45,00		

4. Economía

4.2 Programación del ejercicio de 2003

EXPLICACIÓN DEL GASTO	TOTAL POR SUBCONCEP.	TOTAL POR CONCEPTOS	TOTAL ART. Y CAPÍTULOS
226.09 - ACTIVIDADES CULTURALES	24,00		
226.10 - ACTIV. DE EXTENSIÓN UNIVERSITARIA	12,00		
226.82 - ACT. DEPORTIVAS. OTROS GASTOS	109,00		
226.99 - OTROS GASTOS DIVERSOS	16,00		
227 TRABAJOS REALIZADOS POR OTRAS EMPRESAS Y PROFESIONALES		2.708,00	
227.00 - CONTRATO DE LIMPIEZA	744,00		
227.01 - CONTRATO SEGURIDAD	410,00		
227.06 - ASES., ESTUDIOS Y TRABAJOS TÉCNIC.	610,00		
227.07 - MANTENIMIENTO INTEGRAL U.R.	360,00		
227.08 - MANT. EQ. INFORM. Y SOFTWARE	440,00		
227.09 - REPROGRAFÍA XBS	140,00		
227.99 - OTROS TRABAJOS EXTERNOS	4,00		
ARTICULO 23. INDEMNIZACIONES POR RAZON DEL SERVICIO			126,00
230 DIETAS		16,00	
230.00 DIETAS	16,00		
231 LOCOMOCIÓN		30,00	
231.00 - LOCOMOCIÓN	30,00		
233 OTRAS INDEMNIZACIONES		80,00	
233.00 - OTRAS INDEMNIZACIONES	80,00		
ARTICULO 24. GASTOS DE PUBLICACIONES			88,00
240 PUBLICACIONES INSTITUCIONALES		34,00	
240.00 PUBLICACIONES INSTITUCIONALES	34,00		
241 OTRAS PUBLICACIONES		54,00	
241.00 - OTRAS PUBLICACIONES	54,00		
ARTICULO 25. PRESUPUESTO DESCENTRALIZADO			593,00
252 MATERIALES, SUMINISTROS Y OTROS		593,00	
252.18 - SUMINISTROS MATERIAL DOCENTE	593,00		
CAPITULO 3. GASTOS FINANCIEROS			177,00
ARTICULO 31. GASTOS FINANCIEROS DE OPERACIONES EN PESETAS			165,00
310 INTERESES DE ENDEUDAMIENTO EN PESETAS		150,00	
310.00 - INTERESES DE ENDEUDAMIENTO EN PESETAS	150,00		
319 OTROS G. FIN. PREST. INTERIOR		15,00	
319.00 - OTROS G. FIN. PREST. INTERIOR	15,00		
ARTICULO 33. GASTOS FINANCIEROS DE OPERACIONES EN DIVISAS			6,00
332 DIFERENCIAS DE CAMBIO NEGATIVAS		6,00	
332.00 - DIF. CAMBIO NEGATIVAS	6,00		
ARTICULO 35. INTERESES DE DEMORA Y OTROS GASTOS FINANCIEROS			6,00
352 INTERESES DE DEMORA		3,00	
352.00 - INTERESES DE DEMORA	3,00		
359 OTROS GASTOS FINANCIEROS		3,00	

4. Economía

4.2 Programación del ejercicio de 2003

EXPLICACIÓN DEL GASTO	TOTAL POR SUBCONCEP.	TOTAL POR CONCEPTOS	TOTAL ART. Y CAPÍTULOS
359.00 OTROS GASTOS FINANCIEROS	3,00		
CAPITULO 4. TRANSFERENCIAS CORRIENTES			866,00
ARTICULO 48. TRANSF. CORRIENTES A FAMILIAS E INSTITUCIONES			866,00
480 TRANSFERENCIAS CORRIENTES A ESTUDIANTES		289,00	
480.00 - BECAS DE COLABORACIÓN U.R.	173,00		
480.01 - BECAS MOVILIDAD E INTERCAMPUS	90,00		
480.02 - CONSEJO ESTUDIANTES	6,00		
480.99 - OTRAS BECAS Y AYUDAS	20,00		
481 TRANSFERENCIAS CORRIENTES AL P.D.I.		256,00	
481.00 - BECAS F.P.I. PROPIAS	116,00		
481.01 - BECAS F.P.I. MEC	24,00		
481.02 - OTRAS BECAS DE INVESTIGACIÓN	62,00		
481.03 - BOLSAS Y AYUDAS DE VIAJE	42,00		
481.04 - AYUDAS CELEBRACIÓN CONGRESOS	12,00		
483 TRANSFERENCIAS CORRIENTES A C. ADSCRITOS A LA U.R.		86,00	
483.00 - A CENTROS ADSCRITOS A LA U.R.	86,00		
486 TRANSFERENCIAS CORRIENTES A CENTROS EDUCATIVOS		14,00	
486.01 - A CENTROS OFICIALES NO UNIVERSITARIOS	14,00		
489 OTRAS AYUDAS Y SUBVENCIONES		221,00	
489.00 - APOYO Y COOP. TERCER MUNDO	6,00		
489.99 - OTRAS TRANSFERENCIAS	215,00		
CAPITULO 6. INVERSIONES REALES			3.242,00
ARTICULO 62. INVERSIÓN NUEVA ASOC. AL FUNCIONAM. DE SERVICIOS			2.184,00
623 INVERSIÓN EN MAQUINARIA, INSTALACIONES Y UTILLAJE		456,00	
623.00 - EQ. GENERAL MAQUINARIA	26,00		
623.01 - EQ. DOCENTE E INV. MAQUINARIA	430,00		
625 INVERSIÓN EN MOBILIARIO Y ENSERES		152,00	
625.00 - EQ. GENERAL MOBILIARIO	92,00		
625.01 - EQ. DOCENTE E INV. MOBILIARIO	60,00		
626 INVERSIÓN EN EQUIPOS PARA EL PROCESO DE LA INFORMACIÓN		780,00	
626.00 - EQ. GRAL. INFORMÁTICOS	373,00		
626.01 - EQ. DOCENTE E INV. INFORMÁTICO	407,00		
628 INVERSIÓN EN FONDOS BIBLIOGRAFICOS		740,00	
628.00 - REVISTAS	316,00		
628.01 - LIBROS	360,00		
628.02 - BASES DE DATOS	64,00		
629 PROGRAMA MEJORA CALIDAD DE LA DOCENCIA E INVESTIGACIÓN		56,00	
629.09 - OTROS PROGRAMA MEJORA DE LA CALIDAD	56,00		
ARTICULO 63. INVERSIÓN DE REPOSICIÓN			549,00
632 INVERSION DE REPOSICION EN EDIFICIOS		549,00	

4. Economía

4.2 Programación del ejercicio de 2003

EXPLICACIÓN DEL GASTO	TOTAL POR SUBCONCEP.	TOTAL POR CONCEPTOS	TOTAL ART. Y CAPÍTULOS
632.00 - RAM OBRAS MAYORES	549,00		
ARTICULO 64. GASTOS DE INVERSIONES INMATERIALES			509,00
641 PROYECTOS DE INVESTIGACIÓN PROPIOS		150,00	
641.09 - OTROS GASTOS PROJ. PROPIOS	150,00		
644 APLICACIONES INFORMÁTICAS		359,00	
644.00 - APLIC. INFORM. GENERALES	277,00		
644.01 - APLIC. INFORM. DOCENTES E INV.	82,00		
TOTAL GASTOS	29.679,00	29.679,00	29.679,00

4. Economía

4.3 Análisis económico

4.3.1. Cuadro comparativo del presupuesto de ingresos y gastos

	PRESUPUESTO DE INGRESOS (*)						NÚMEROS ÍNDICE					
	1998	1999	2000	2001	2002	2003	1998	1999	2000	2001	2002	2003
Capítulo 3 Tasas p.p. y otros ingresos	4,06	5,19	5,22	4,92	4,83	5,35	100	128,00	128,64	121,30	119,06	103,03
Capítulo 4 Transferencias corrientes	14,20	14,48	16,10	19,16	20,31	21,17	100	101,99	113,38	134,95	143,07	146,22
Capítulo 5 Ingresos patrimoniales	0,19	0,22	0,15	0,21	0,21	0,20	100	119,35	79,03	114,52	112,71	90,39
Capítulo 7 Transferencias de capital	5,51	7,81	5,68	3,22	3,32	2,96	100	141,92	103,11	58,52	60,31	37,88
Capítulo 8 Activos financieros	0,37	0,32	0,11	0,02	0,00	0,00	100	87,10	28,23	6,45	0,00	0,00
Capítulo 9 Pasivos financieros	0,00	0,00	1,58	0,62	0,00	0,00	-	-	-	100,00	0,00	0,00
TOTAL INGRESOS	24,32	28,03	28,82	28,16	28,67	29,68	100	115,27	118,53	115,81	117,90	122,06

(*) Presupuesto inicial en millones de euros

Evolución del presupuesto de ingresos de la UR (en millones de euros)

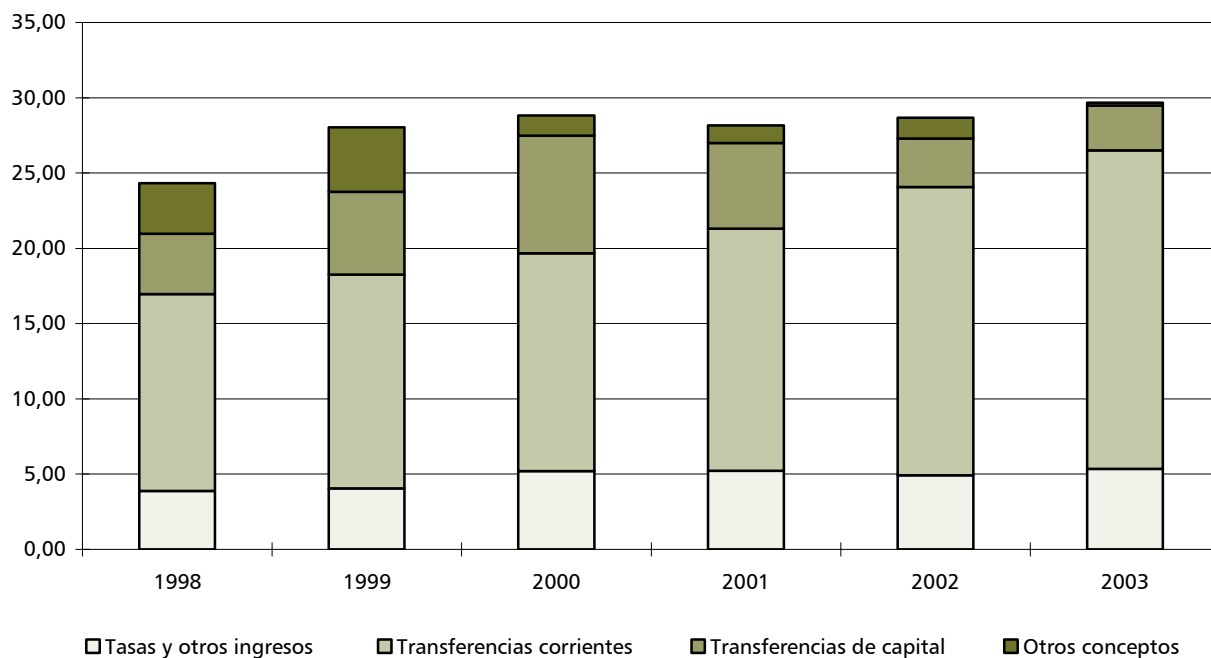

4. Economía

4.3 Análisis económico

4.3.1. Cuadro comparativo del presupuesto de ingresos y gastos

	PRESUPUESTO DE GASTOS (*)						NÚMEROS ÍNDICE					
	1998	1999	2000	2001	2002	2003	1998	1999	2000	2001	2002	2003
Capítulo 1 Personal	13,70	15,06	15,77	17,36	19,16	19,98	100	109,96	115,14	126,71	139,88	145,87
Capítulo 2 Gastos corrientes y servicios	3,44	3,61	4,45	5,01	5,01	5,41	100	104,89	129,34	145,59	145,48	157,09
Capítulo 3 Gastos financieros	0,02	0,02	0,33	0,33	0,24	0,18	100	100,00	1.370,00	1.370,00	998,32	748,74
Capítulo 4 Transferencias corrientes	0,68	0,66	0,91	0,90	0,72	0,87	100	97,35	133,63	132,57	106,02	128,10
Capítulo 6 Inversiones reales	6,44	8,62	7,33	4,56	3,54	3,24	100	133,86	113,70	70,80	54,94	50,29
Capítulo 8 Activos financieros	0,03	0,05	0,04	0,00	0,00	0,00	100	160	120,00	0,00	0,00	0,00
TOTAL GASTOS	24,32	28,03	28,82	28,16	28,67	29,68	100	115,27	118,53	115,81	117,90	122,06

(*) Presupuesto inicial en millones de euros

Evolución del presupuesto de gastos de la UR (en millones de euros)

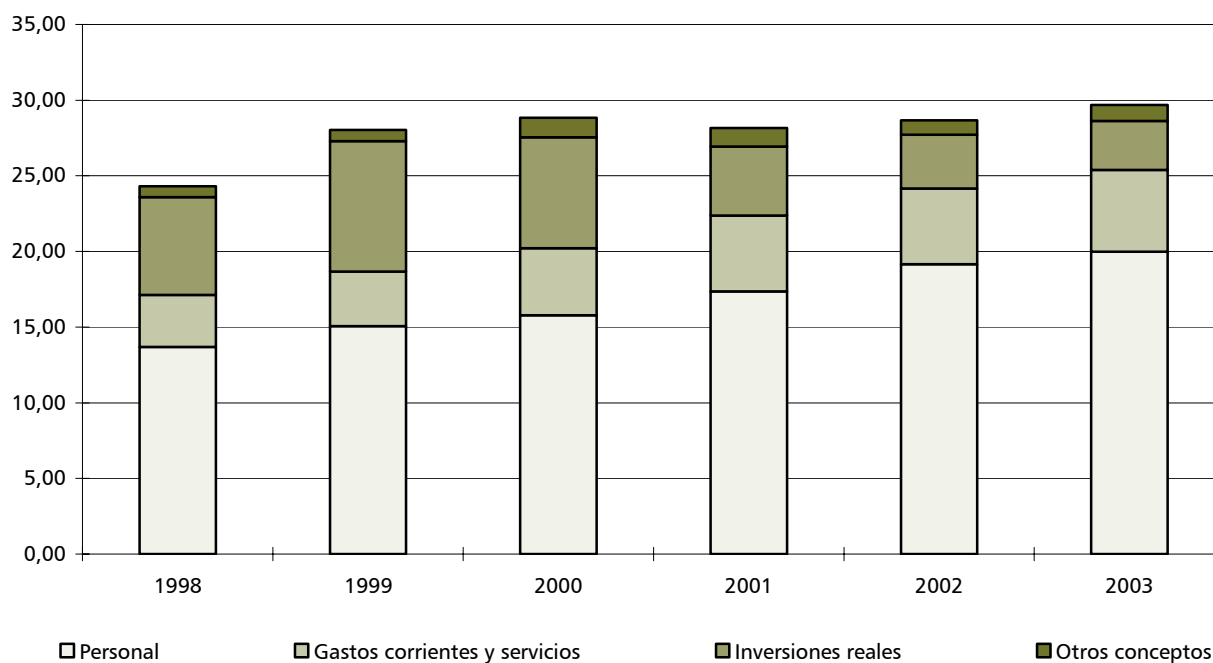

5. Infraestructuras y equipamientos

5.1 Superficie edificada distribuida por centros y servicios generales

	1998-99	1999-00	2000-01	2001-02	2002-03
Centro CHJS	19.606	19.606	20.371	20.371	20.371
Centro CECT	14.308	35.628	35.628	35.628	35.628
Servicios generales	8.639	12.125	12.125	12.125	12.125
TOTAL	42.553	42.553	67.359	68.124	68.124

Evolución de la superficie edificada de la UR. Cursos 1998-99 a 2002- 03

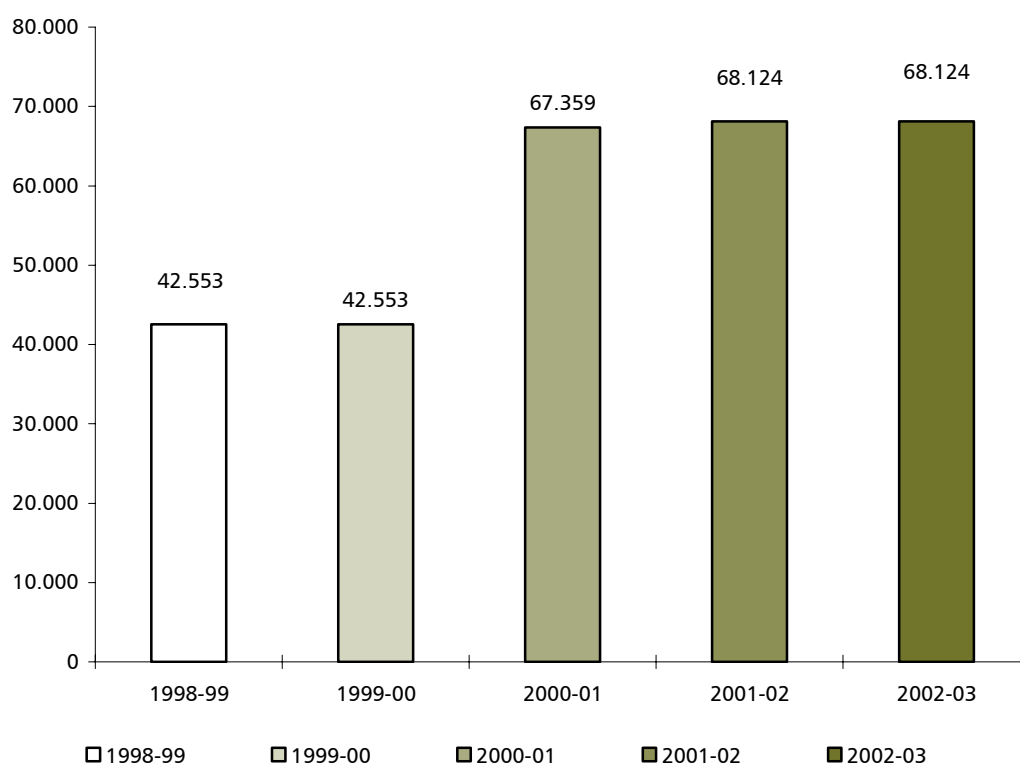

5. Infraestructuras y equipamientos

5.2 Superficie edificada distribuida por departamentos

		1998-99	1999-00	2000-01	2001-02	2002-03
D01	Agricultura y Alimentación	1.549	5.314	5.314	5.314	5.314
D02	Ciencias Humanas y Sociales	600	600	600	600	600
D03	Derecho	1.000	1.000	1.000	1.000	1.000
D04	Economía y Empresa	800	800	800	800	800
D05	Expresión Artística	1.212	1.212	1.212	1.212	1.212
D06	Filología Hispánica y Clásica	739	855	855	855	855
D07	Filologías Modernas	873	974	974	974	974
D09	Ingeniería Eléctrica	2.250	2.817	2.817	2.817	2.817
D10	Ingeniería Mecánica	1.700	3.721	3.721	3.721	3.721
D11	Matemáticas y Computación	800	800	800	800	836
D12	Química	2.534	5.014	5.014	5.014	5.014
D13	Unidad Predepartamental	0	0	765	172	172
TOTAL		14.057	23.107	23.872	23.279	23.315

Evolución de la superficie construida por Departamentos

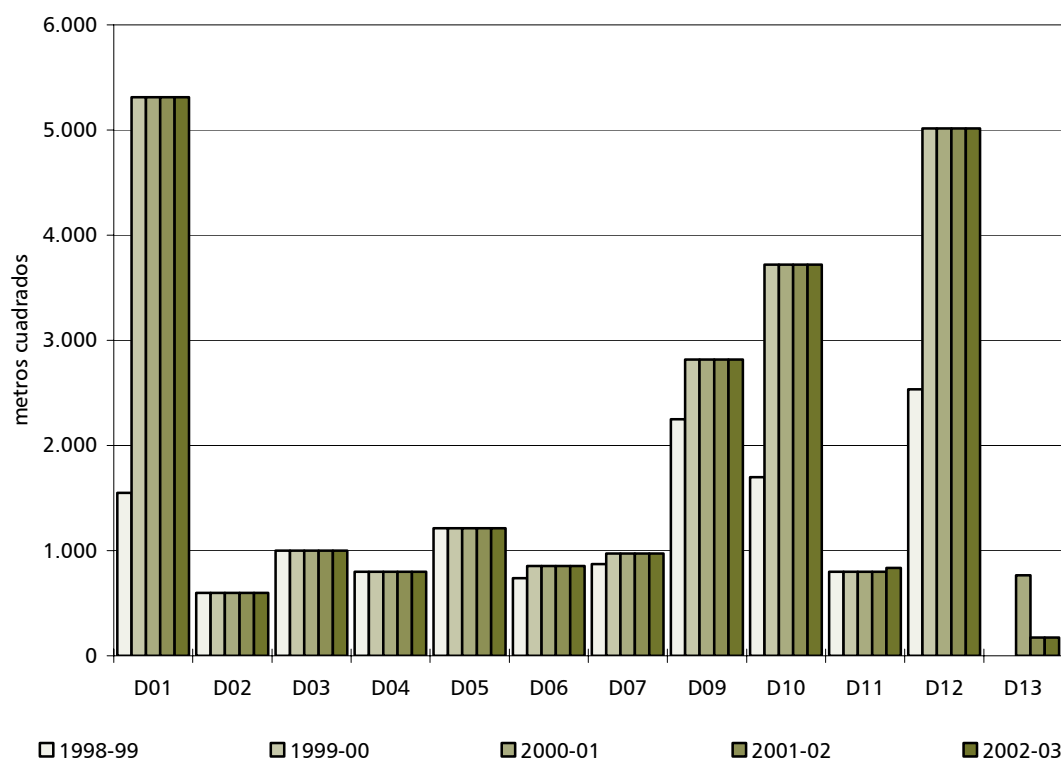

6. Los servicios de soporte a la Universidad

6.1 Biblioteca Universitaria

Cursos académicos	1996-97	1997-98	1998-99	1999-00	2000-01	2001-02	2002-03
Número de monografías	102.519	125.137	140.224	156.639	171.600	184.267	196.737
Total pedidos tramitados	12.931	18.641	16.283	12.693	11.153	10.180	14.911
Total pedidos recibidos	10.610	15.479	14.563	11.559	10.368	9.042	12.626
Total registro de nuevos fondos	15.802	15.984	21.403	16.167	15.212	12.667	13.611
Registros automatizados con ABSYS	79.342	93.993	111.915	124.350	136.800	147.406	160.755
Total revistas gestionadas	1.943	2.143	2.250	2.258	2.258	2.562	2.690
Revistas gestionadas por suscripción	1.119	1.265	1.309	1.309	1.309	1.453	1.463
Revistas gestionadas por intercambio	599	632	686	693	693	825	930
Revistas gestionadas por donación	225	246	255	256	256	284	297
Total préstamo domiciliario	45.456	53.265	65.150	65.726	61.235	55.780	56.343
Préstamo a alumnos	37.293	44.538	55.287	54.524	50.347	45.071	45.430
Préstamo a profesores	8.163	8.727	9.863	11.202	10.888	10.709	10.913
Préstamo interbibl. enviado a otros centros	34	215	592	1.312	1.373	1.685	2.026
Artículos enviados fuera	19	68	314	848	744	841	1.138
Libros enviados fuera	15	147	278	464	629	844	888
Préstamo interbibliotecario pedido	1.778	3.764	3.579	5.881	4.339	3.306	3.127
Artículos pedidos	1.213	2.681	2.905	4.825	3.246	2.383	2.262
Libros pedidos	565	1.083	674	1.056	1.093	923	865
Búsquedas en B. de Datos (consultas atendidas)	324	413	460	512	327	255(1)	153(1)

(1) Únicamente se reflejan búsquedas realizadas por el servicio de información

Evolución de datos significativos de la Biblioteca de la UR. Cursos 1996-97 a 2002-03

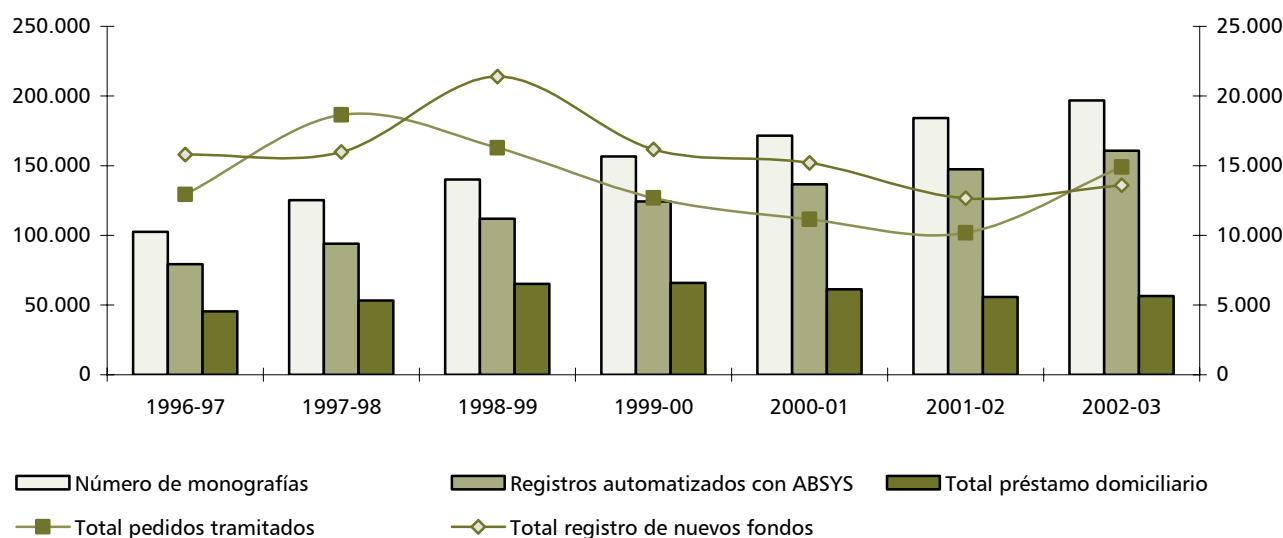

6. Los servicios de soporte a la Universidad

6.2 Servicio informático

6.2.1 Equipos y cuentas de correo electrónico en la UR

Nº de cuentas de correo electrónico en la UR	
Departamentos:	
Agricultura y Alimentación	73
Ciencias Humanas y Sociales	59
Derecho	61
Expresión Artística	39
Economía y Empresa	70
Filología Hispánica y Clásica	38
Filologías Modernas	46
Ingeniería Eléctrica	38
Ingeniería Mecánica	57
Matemáticas y Computación	65
Química	84
U.P.CC. Sociales y del Trabajo	22
TOTAL DEPARTAMENTOS	652
Administración y Servicios:	
Administración	265
Biblioteca	57
Servicio Informático	34
TOTAL ADMÓN. Y SERVICIOS	356
DIRECCIONES NO PERSONALES	
TUTORES C.A.P.	82
BECARIOS FPI	79
CURSOS DE DOCTORADO	260
ALUMNOS:	8.792
TOTAL UR	10.240
Edificio	Número de equipos en salas de usuarios
Filologías	45 PC's
Quintiliano	71 PC's
Vives	21 IMACs, 18 MAC's y 42 PC's
Departamental	50 Pc's
CCT	66 PC's
Biblioteca	10 PC's
TOTAL	284 PC's, 21 IMAC's y 18 MAC's

6. Los servicios de soporte a la Universidad

6.2 Servicio informático

6.2.2 Aulas Informáticas

AULAS	ORDENADORES (Modelo)	Total Ordenadores	Otros Equipos	Conexión a Red
PC Filologías 1	24 PC Pentium II 266 Compaq	24	1 Impresora HP Laserjet 4000 N (compartida con sala 2)	Si
PC Filologías 2	21 PC Pentium II 266 Compaq	21		Si
PC Quintiliano 1	17 PC Pentium IV HACER	17	1 Impresora HP Laserjetm 5M (compartida con sala 2)	Si
PC Quintiliano 2	17 PC Pentium II 266 Compaq	17	1 Imp. HP LaserJet 5M	Si
PC Quintiliano 3	21 PC Pentium III HP VECTRA	21	1 Impresora HP Laserjetm 4000N	Si
Aula Wireless Quintilinao	16 PC Portátiles IBM wireless	16	armario transportador/punto acceso	Si
Aula Conexión Portátiles Quintiliano				Si
Aula Wireless Biblioteca	10 PC Portátiles IBM wireless	10		Si
Sala 1 Vives	21 IMAC DV400 1 MAC G3	22	1 cañon de vídeo fijo	Si
Sala 2 Vives	17 MAC Performa 6230	17	1 Impresora HP Laserjet 4000 N (compartida con sala MAC)	Si
Sala 3 Vives Formación en Red Vives	21 PC Acer Pentium III - 450 (con DVD y tarjeta de sonido)	21	4 ZIP internas 1 Impresora HP Laserjet 4000 N 2 Escáner	Si
Sala 4 BSCH Vives	21 PC Acer Pentium IV Compaq	21	1 Impresora HP Laser 4050 1 cañon de vídeo fijo 1 Imp. HP Laserjet 5M	Si
Sala 1 Departamental	15 PC Pentium III 733 Dell	15	1 Plotter HP Designjet 330 cañon de vídeo fijo 1 Escáner HP ScanJet II CX	Si
Sala 2 Departamental	16 PC Pentium III HP BRIO	16	1 Escáner de sobremesa 1 Escáner de diapositivas	Si
Laboratorio de Imagen Departamental			1 Cámara digital fotos Kodak dc120 1 Cámara digital vídeo SONY 1 Impresora color inyección 1 Televisor 14" 1 Vídeo VHS 1 Grabadora CD-ROM	No
Centro de Cálculo Departamental	19 Pentium III 733 Dell	19	1 Plotter HP Designjet	Si
Sala 1 CCT	27 PC Pentium III 450 Brio	27	1 Impresora HP Laserjet 4000 N	Si
Sala 2 CCT	21 PC Pentium III 450 Brio	21		Si
Sala 3 CCT	18 Pentium III Vectra	18	1 Impresora HP LaserJet 4100 TN 1 Escáner AGFA SNMAPSCAN 1 Cañón de vídeo SXGA2600 lumens 1 Pantalla eléctrica de 2,5 m.	Si
Sala de Videoconferencia del CCT			1 Estación de videoconferencia 2 Cámaras móviles de vídeo 1 VCR 1 Grabador DVD	Si

6. Los servicios de soporte a la Universidad

6.2 Servicio informático

6.2.3 Estadísticas de acceso al servidor Web de la UR

Meses	Accesos	Ficheros	Sitios	KBytes enviados
ENERO 03	953.863	738.166	113.732	46.502.560
FEBRERO 03	1.306.656	974.160	118.927	30.173.494
MARZO 03	2.849.544	1.091.808	121.795	76.018.368
ABRIL 03	3.291.000	709.746	112.168	92.991.376
MAYO 03	1.142.325	833.795	148.573	39.024.384
JUNIO 03	1.415.824	1.073.835	147.605	45.809.304
JULIO 03	1.114.256	864.526	107.737	38.592.016
AGOSTO 03	870.541	681.991	105.797	33.614.568
SEPTIEMBRE 03	1.419.345	1.103.882	143.726	53.318.588
OCTUBRE 03	2.316.680	1.744.957	153.148	66.344.956
NOVIEMBRE 03	1.353.721	1.054.374	129.265	41.678.704
DICIEMBRE 03	743.639	448.621	81.799	90.579.528
TOTALES	18.777.394	11.319.861	1.484.272	654.647.846

Estadísticas de acceso al servidor Web de la UR. Año 2003

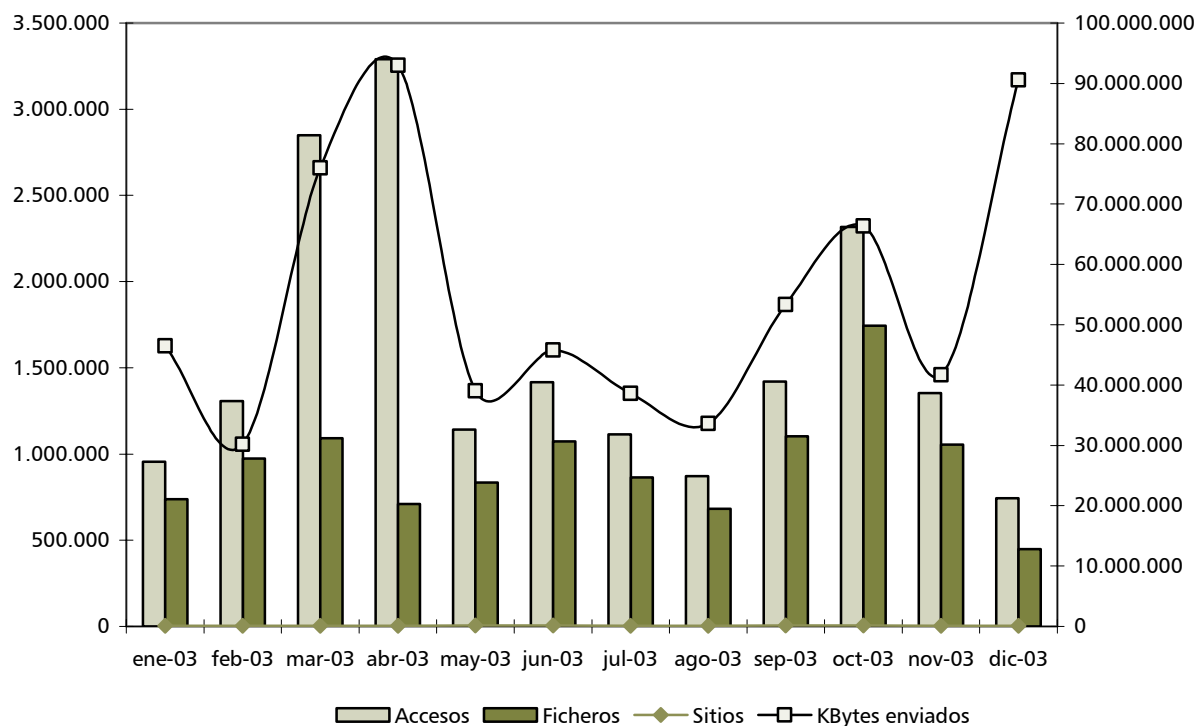

6. Los servicios de soporte a la Universidad

6.3 Servicio de Obras, Instalaciones y Consumos

6.3.1.1. Horas de mantenimiento realizadas

Años	Electricidad	Fontanería	Calefacción	Oficios	Jardinería	TOTAL
1997	2.996	1.643	702	154	1.500	6.995
1998	4.348	998	1.157	1.061	1.780	9.344
1999	2.800	920	1.405	1.012	1.518	7.655
2000	4.541	787	1.635	1.369	1.175	9.507
2001	2.866	715	1.696	1.136	1.160	7.573
2002	3.366	800	2.658	3.543	2.826	13.193
2003	2.205	817	2.633	3.411	2.784	11.849
TOTAL	23.122	6.680	11.886	11.686	12.743	66.116

Evolución de las horas de mantenimiento de las instalaciones de la UR.
Años 1997 a 2003

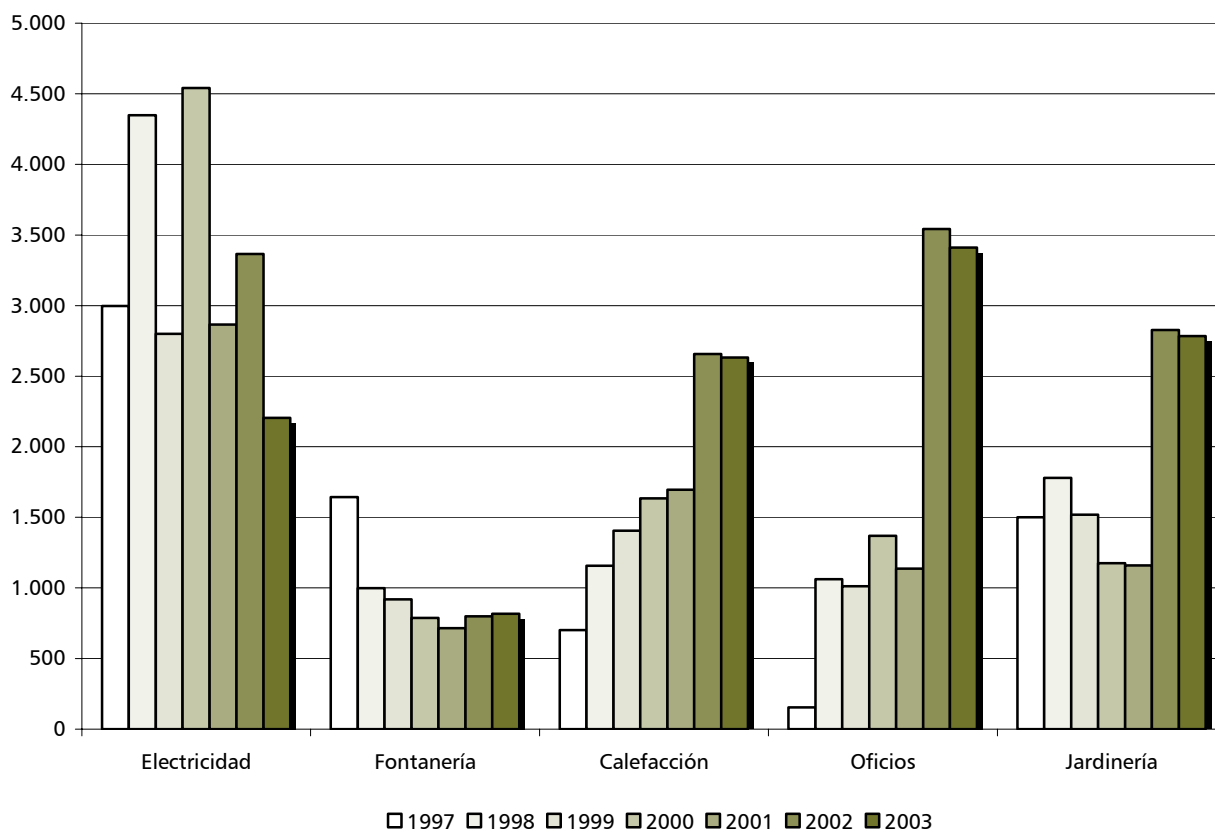



6. Los servicios de soporte a la Universidad

6.3 Servicio de Obras, Instalaciones y Consumos

6.3.1.2 Partes de mantenimiento realizados por el Servicio (año 2003)

	1er. Trim.	2º Trim.	3er. Trim.	4º Trim.	TOTAL
Recibidos	543	567	441	580	2.131
Realizados	543	553	432	552	2.080
% Realizados	100,00	97,53	97,96	95,17	97,61
% No realizados	0,00	2,47	2,04	4,83	2,39

6. Los servicios de soporte a la Universidad

6.3 Servicio de Obras, Instalaciones y Consumos

6.3.2 Consumos

Años	Agua/Basura	Electricidad	Gas/Gasóleo	TOTAL
1997	23.947	153.426	59.177	236.550 €
1998*	25.064	161.547	67.818	254.429 €
1999	16.174	175.408	72.356	263.938 €
2000	19.162	199.138	100.323	318.623 €
2001	62.197	245.311	149.617	457.124 €
2002	55.955	223.292	114.020	393.267 €
2003	56.824	239.079	107.024	402.927 €
TOTAL	259.322 €	1.397.200 €	670.336 €	2.326.859 €

* En 1998 la superficie construida experimentó un aumento de 4.139 m².

Evolución de los consumos en la UR. Años 1997 a 2003

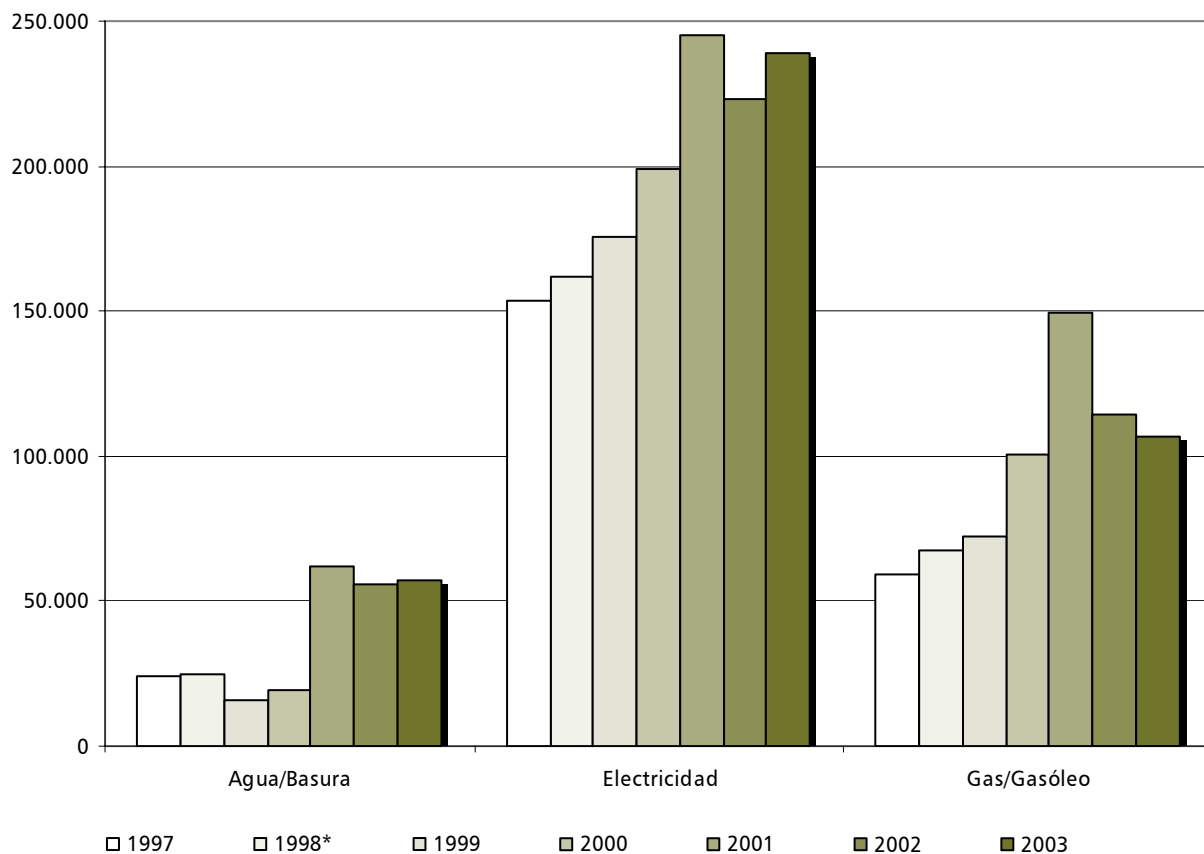

6. Los servicios de soporte a la Universidad

6.3 Servicio de Obras, Instalaciones y Consumos

6.3.2.1 Solicitudes de aulas para actividades no docentes y días de ocupación. Año 2003

Meses	AULA MAGNA		SALA DE GRADOS		OTRAS AULAS	
	Solicitudes	Días ocupación	Solicitudes	Días ocupación	Solicitudes	Días ocupación
Enero	4	12	9	15	4	28
Febrero	10	27	8	22	4	21
Marzo	5	11	5	13	5	50
Abril	8	16	7	7	1	60
Mayo	14	23	12	21	4	22
Junio	6	20	8	24	2	2
Julio	2	6	2	7	-	-
Agosto	-	-	-	-	1	12
Septiembre	1	2	5	7	-	-
Octubre	6	6	11	18	1	14
Noviembre	9	11	10	18	5	17
Diciembre	7	13	7	13	3	26
TOTAL	72	147	84	165	30	252

6.3.2.2 Sistema de control de accesos

Edificios	Lectores	Utilización tarjeta
Biblioteca	2	709
Departamental	2	4.086
Filologías	2	2.586
CCT	2	5.342
Fundación	2	773
Quintiliano	2	4.189
Rectorado	2	5.083
Vives	2	2.629
TOTAL	16	25.397

6.3.2.3 Altas de extensiones telefónicas

1er. Trim.	2º Trim.	3er. Trim.	4º Trim.	TOTAL
6	0	1	7	14

6. Los servicios de soporte a la Universidad

6.3 Servicio de Obras, Instalaciones y Consumos

6.3.3 Otros datos de interés

Reformas de edificios:

Edificios	Actuaciones
Rectorado	Adecuación de espacios en plantas 2ª y 3ª para nuevos despachos y sala de reuniones. Motorización de las persianas del sótano y de la 1ª planta. Eliminación de filtraciones al sótano desde la terraza existente junto a las escaleras principales.
Quintiliano	Renovación del sellado del lucernario de la escalera principal de acceso a la 1ª planta.
Filologías	Sustitución de las persianas de PVC de la planta baja y de todas las aulas por ventanas de aluminio.
C.C.T.	Adaptación del equipo de extinción automática de incendios del centro de transformación a la normativa vigente. Colocación de rodapié en las barandillas de Atrio, Química y Aulario.
Polideportivo	Adecuación de los accesos a las diferentes cubiertas del edificio.
Vives	Reforma del laboratorio de arqueología, habilitando tres nuevos espacios. Impermeabilización del cuarto de máquinas del ascensor eléctrico.
Politécnico	Sustitución de las puertas principales de acceso al edificio. Soterramiento de la acometida eléctrica general del edificio.
Departamental	Renovación del faldón de tela asfáltica del antepecho de la cubierta. Pintura de la celosía metálica de la cubierta. Sellado e impermeabilización de las ventanas de la zona de administración.
Antiguos Lab. de Agricultura	Eliminación de filtraciones por los diferentes lucernarios.

Servicio de Vigilancia

Horas del Servicio de Vigilancia durante 2002	
Edificios:	5.519
Rondas de lunes a domingos:	1.302
Control de alarmas:	5.789
TOTAL	12.610

Zonas verdes mantenidas por la UR:

Edificios	m ² mantenidos
Biblioteca:	2.898 m2
C.C.T.:	19.042 m2
Departamental:	1.373 m2
Filologías:	1.932 m2
Quintiliano:	8.825 m2
Rectorado:	1.020 m2
TOTAL CAMPUS	35.090 m2

Mudanzas y Traslados

Edificios afectados
Vives (nuevos despachos en Arqueología)

Puntos de voz y datos instalados:

Edificios	Puntos instalados
Ampliación Politécnico	36
C.C.T.	5
Departamental	21
Filologías	8
Biblioteca	1
Polideportivo	1
Quintiliano	11
Rectorado	22
Politécnico	4
Vives	27
TOTAL CAMPUS	136

6. Los servicios de soporte a la Universidad

6.4 Servicio de deportes. Curso 2002-03

6.4.1 Suscripción a los Servicios Deportivos

TIPOS DE USUARIO	SUSCRIP.	% s/ TOTAL SUSCRIP.
ALUMNOS	1266	86,83
PAS/PDI	41	2,81
OTROS*	151	10,36

* EXALUMNOS, FAMILIARES Y CONTRATAS

USUARIOS POR SEXO			
VARONES	MUJERES	TOTAL	%>s. 2001-02
936	522	1.458	-21,86

6.4.2 Participación de usuarios en programas de actividades deportivas.

PROGRAMAS	Nº	%>s. 2001-02
Aire libre	350	
Campeonato Universitario de La Rioja	603	
Campeonatos de España Universitarios	141	
Escuelas y Tecnificación Deportiva	112	
Otros eventos deportivos*	368	
Práctica deportiva federada	57	
Recreación	476	
Torneos sociales	369	
Asesor Técnico Sala Fitness	165	
TOTAL	2.641	8,33

* No se incluyen los participantes en la Tarde del Deporte ni en Cuatrimestre 0

6.4.3 Uso de Instalaciones Deportivas (Polideportivo Universitario)

HORAS DE APERTURA	
TOTAL HORAS LABORABLES	3389
TOTAL HORAS SÁBADOS	460
TOTAL	3.849

USUARIOS

Nº total de de usos de instalaciones deportivas: 96.223 (Uso: presencia de usuario/hora)
 Media de Usuarios/hora: 25

6. Los servicios de soporte a la Universidad

6.4 Servicio de deportes. Curso 2002-03

6.4.3 Uso de Instalaciones Deportivas (Polideportivo Universitario)

USOS MENSUALES	
OCT	11208
NOV	16362
DIC	9428
ENE	9193
FEB	9775
MAR	11381
ABR	9172
MAY	11138
JUN	2532
JUL	1541
AGO	465
SEP	1158
SAB	2870
ANUAL	96223

USOS POR ESPACIOS	
PISTA	47042
S. POLIVALENTE	15389
S. FITNESS	19758
AULA	12050
SAUNA	1984

6.4.4 Variación respecto al curso 2001/02 de población y suscripciones

CATEGORÍAS	DATOS CURSO 02/03			DATOS CURSO 01/02			BALANCE
	Población	Suscrip.	% sobre población	Población	Suscrip.	% sobre población	
Alumnos	7298	1266	17,35	7174	1560	21,75	-20,57
PAS/PDI	635	41	6,46	635	48	7,56	-14,58
Otros*	22348	151	0,68	-	258	-	-

* EXALUMNOS, FAMILIARES Y CONTRATAS

Anuario Estadístico 2003



6. Los servicios de soporte a la Universidad

6.4 Servicio de deportes. Curso 2002-03

6.4.5 Recreación e inscripciones. Curso 2002/03

Actividad	INSCRIPCIONES																				
	TOTAL						ESTUDIANTES				PAS/PDI				EX ALUMNOS				OTROS FAM. 1º/CONT.		
	Anual	1º Q	TOTAL 1º Q	2ºQ/ VER	TOTAL 2º Q	TOTAL	Anual	1º Q	2ºQ./ VER	TOTAL	Anual	1º Q	2ºQ/ VER	TOTAL	Anual	1º Q	2ºQ/ VER	TOTAL	Anual	Cuatrim.	TOTAL
AEROBIC G1	11	2	13	2	13	26	8	2	2	20	0	0	0	0	3	0	0	6			
AERÓBIC G2	8	3	11	7	15	26	7	3	6	23	0	0	0	0	1	0	1	3			
AERÓBIC G3	19	12	31	4	23	54	18	12	4	52	0	0	0	0	1	0	0	2			
AERÓBIC G4 *	10	22	32	12	22	54	7	19	8	41	0	0	0	0	2	3	4	11	1		2
AERÓBIC G5	20	8	28	5	25	53	15	7	5	42	2	0	0	4	3	1	0	7			
GAP	14	5	19	5	19	38	12	4	5	33	0	0	1	1	2	0	0	4			
FITNESS MANTEN.	4	6	10	4	8	18	1	4	2	8	1	2	2	6	2	0	0	4			
GRUPO ENTREN.	9	9	18	5	14	32	8	8	4	28	0	1	1	2	1	0	0	2			
FR BÁDMINTON	6	1	7	0	6	13	5	1	0	11	1	0	0	2	0	0	0	0			
AIKIDO*	4	1	5	0	4	9	3	1	0	7	0	0	0	0	1	0	0	2			
TAICHI	6	3	9	6	12	21	1	3	4	9	3	0	1	7	2	0	1	5			
YOGA	11	2	13	3	14	27	2	2	1	7	2	0	1	5	7	0	0	14	1		1
BAILES SALÓN	17	7	24	6	23	47	14	5	5	38	2	0	0	4	1	2	1	5			
RITMOS LATINOS	22	9	31	5	27	58	21	9	5	56	0	0	0	0	1	0	0	2			
ACTIVIDAD L	0	0	0	0	0	0	0	0	0	0	0	0	0	0	0	0	0	0			
TOTAL	161	90	251	64	225	476	122	80	51	375	11	3	6	31	27	6	7	67	1	1	3
			476						375				31				67				3

6. Los servicios de soporte a la Universidad

6.4 Servicio de deportes. Curso 2002-03

6.4.5 Recreación e inscripciones. Curso 2002/03

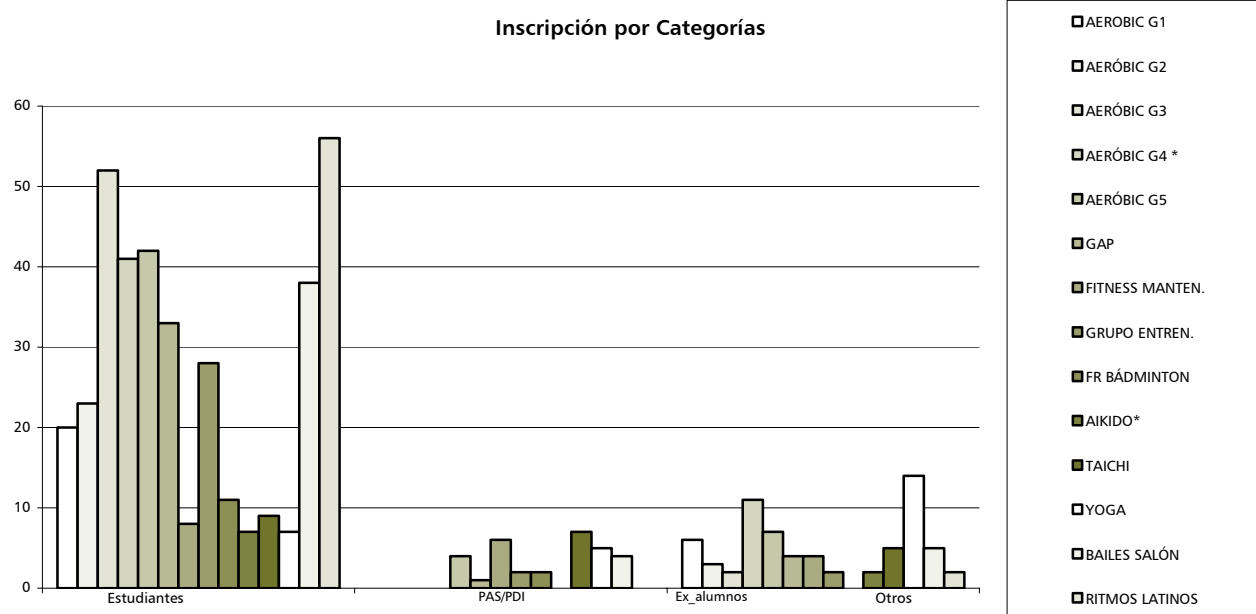

6.4.6 Competición e inscripciones. Curso 2002/03

CAMPEONATO UNIVERSIDAD DE LA RIOJA			
	EQUIPOS	Nº PARTICIP.	Nº PARTIDOS
FÚTBOL-SALA	27	282	104
FÚTBOL-11	10	169	55
BALONCESTO	6	62	33
VOLEIPLAYA	8	16	20
SQUASH	-	6	10
BÁDMINTON MASC.	-	10	50
BÁDDMINTON FEM.	-	10	50
TENIS DE MESA	-	23	268
AJEDREZ	-	11	26
CAMPO A TRAVES	-	14	0
TOTAL	51	603	616

6. Los servicios de soporte a la Universidad

6.4 Servicio de deportes. Curso 2002-03

6.4.6 Competición e inscripciones. Curso 2002/03

TORNEOS SOCIALES			
	EQUIPOS	NºPARTICIP.	NºPARTIDOS
FÚTBOL-7	11	118	55
F-S PAS/PDI	3	30	19
FÚTBOL-SALA	13	130	51
BÁDMINTON PAR.	5	10	20
TENIS MASCUL.		7	25
TENIS FEMEN.		4	10
FRONTENIS PAR.	28	56	68
FRONTENIS IND.		6	10
PEL. MANO PAR.	4	8	14
TOTAL	64	369	272

6.4.7 Participación en programas de actividades. Curso 2002/03

RECREACIÓN	AIRE L.	TEC.DEPORT.	ASESOR TEC	C.U.R	C.E.U	TOR. SOCIALES	EVENTOS	D. FEDERADO	TOTAL
476	350	112	165	603	141	369	368	57	2641

Nº de inscritos/participantes en programas de actividades

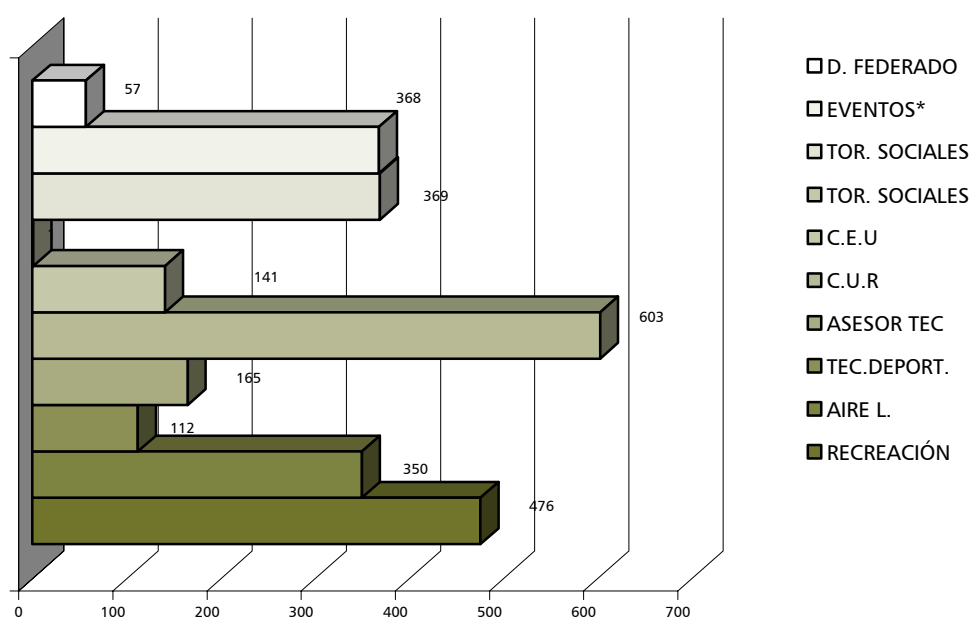



6. Los servicios de soporte a la Universidad

6.4 Servicio de deportes. Curso 2002-03

6.4.8 Comparativa de participación en programas de actividades. Cursos 2002/03 y 2001/02

RECREACIÓN	AIRE L.	TEC.DEPORT.	ASESOR TEC	C.U.R	C.E.U	TOR. SOCIALES	EVENTOS	D. FEDERADO
-22,09	629,17	-12,50	-27,31	22,81	3,68	62,56	-24,90	-9,52

COMPARATIVA % RESPECTO CURSO 01/02 (sobre totales):

8,33 %



7. Directorio de cargos académicos

EQUIPO RECTORAL

Rectora	Excma. y Magnífica Sra. Dña. M ^a Carmen Ortiz Lallana
Vicerrector de Planificación y Ordenación Académica	Excmo. Sr. Don José Ignacio Castresana Ruiz-Carrillo
Vicerrector de Profesorado	Excmo. Sr. Don Francisco Javier Martín Arista
Vicerrector de Investigación	Excmo.Sr.Don Miguel Ángel Rodríguez Barranco (1/1/2003)
Vicerrectora de Innovación Docente	Excma. Sra. Doña Ana Ponce de León Elizondo
Vicerrector de Estudiantes	Excmo. Sr. Don José Manuel Gutiérrez Jiménez
Vicerrector de Nuevas Tecnologías	Excmo. Sr. Don Miguel Ángel Marín López
Secretario General	Ilmo.Sr. Don Alfonso Agudo Ruiz
Gerente	Ilmo.Sr. Don Miguel Argáiz Ramírez (1/1/2003)
Delegado de la rectora para las Relaciones con la Empresa	Ilmo.Sr. Don Juan Carlos Ayala (1/1/2003)
Delegado de la rectora para las Relaciones Internacionales	Ilmo.Sr. Don Enrique Balmaseda Maestu (1/1/2003)

CONSEJO SOCIAL

Presidente	Sr. Don José Luis López de Silanes
Secretario	Sr. Don José Luis Coello Molina

CONSEJO DE ESTUDIANTES

Presidente	Sr. Don Javier Merino García Sra.Doña M ^a Eugenia Ortega del Moral
------------	--

CENTRO DE CIENCIAS HUMANAS, JURÍDICAS Y SOCIALES

Directora	Sra. Dña. Teresa Torroba Santa María
Subdirector de la Sección Derecho	Sr. Don Juan Manuel Murillas Escudero
Subdirector de la Sección Empresariales	Sr. Don Eduardo Rodríguez Osés
Subdirectora de la Sección Letras	Sra. Dña. M ^a Jesús Salinero Cascante
Subdirectora de la Sección Magisterio	Sra. Dña. Asunción Barreras Gómez
Secretario	Sr. Don Nicolás Fernández Losa

CENTRO DE ENSEÑANZAS CIENTÍFICAS Y TÉCNICAS

Directora	Sra. Dña. Irene Baños Arribas
Subdirector de la Sección Ingeniería Industrial	Sr. Don Antonio Blázquez Gámez
Subdirector de la Sección Ingeniería Agrícola	Sr. Don José Miguel Peña Navaridas (1/2/2003)
Subdirector de la Sección Ciencias	Sr. Don Jesús Laliena Clemente
Secretaria	Sra. Dña. Ana M ^a Lomas Esteban

ESCUELA DE ENFERMERÍA

Directora	Sra. Dña. Rosario Aréjula Benito
Secretaria	Sra. Dña. M ^a Jesús Apestegui Goñi



7. Directorio de cargos académicos

ESCUELA DE RELACIONES LABORALES

Director	Sr. Don Antonio Salvador Ruiz
Subdirector Extensión Universitaria	Sr. Don José Ramón Sáenz López
Jefe de Estudios	Sr. Don Manuel Ángel Alía Alía
Secretario	Sr. Don Manuel García-Miguel García-Rosado

ESCUELA DE TURISMO

Directora	Sra. Dña. Yolanda Monforte Murúa
Subdirectora	Sra. Dña. Mercedes González Marijuán

DEPARTAMENTO DE AGRICULTURA Y ALIMENTACIÓN

Directora	Sra. Dña. M ^ª del Carmen de Lemus Varela
Secretario	Sr. Don Francisco Páez de la Cadena Tortosa

DEPARTAMENTO DE CIENCIAS SOCIALES

Directora	Sra. Dña. Sylvia Sastre i Riba
Secretario	Sr. Don José Dimas Arnáez Vadillo

DEPARTAMENTO DE DERECHO

Director	Sr. Don José M ^ª Martínez de Pisón Caveró
Secretaria	Sra. Dña. María de la O Urrea Corres

DEPARTAMENTO DE ECONOMÍA Y EMPRESA

Director	Sr. Don Juan Carlos Ayala Calvo
Secretario	Sr. Don Carmelo Arturo Juárez Castelló

DEPARTAMENTO DE EXPRESIÓN ARTÍSTICA

Director	Sr. Don Román Egüen García
Secretario	Sr. Don Daniel Lapresa Ajamil

DEPARTAMENTO DE FILOLOGÍAS HISPÁNICAS Y CLÁSICAS

Director	Sr. Don Francisco Domínguez Matito
Secretaria	Sra. Dña. M ^ª Isabel Martínez López (1/2/2003)

DEPARTAMENTO DE FILOLOGÍAS MODERNAS

Director	Sr. Don Francisco Ruiz de Mendoza
Secretario	Sr. Don Ignacio Iñarrea Las Heras (1/7/2003)



7. Directorio de cargos académicos

DEPARTAMENTO DE INGENIERÍA ELÉCTRICA

Director Sr. Don Carlos Alberto Rodríguez

Secretario Sr. Don Luis Alfredo Fernández Jiménez

DEPARTAMENTO DE INGENIERÍA MECÁNICA

Director Sr. Don Joaquín Bienvenido Ordieres Meré

Secretario Sr. Don José Antonio Gómez Cristóbal

DEPARTAMENTO DE MATEMÁTICAS Y COMPUTACIÓN

Director Sr. Don José Ignacio Extremiana Aldana

Secretaria Sra. Dña. Zenaida Hernández Martín

DEPARTAMENTO DE QUÍMICA

Director Sr. Don Pedro José Campos García

Secretaria Sra. Dña. Susana Cabredo Pinillos

UNIDAD PRE-DEPARTAMENTAL DE CIENCIAS SOCIALES DEL TRABAJO

Director Sr. Don Joaquín Giró Miranda

Secretaria Sra. Dña. Carmen Morales Espinosa



Anexos

Anexo 1. Códigos

CENTROS PROPIOS

CO1	Centro de Enseñanzas Científicas y Técnicas
CO2	Centro de Ciencias Humanas, Jurídicas y Sociales

DEPARTAMENTOS

D01	Agricultura y Alimentación
D02	Ciencias Humanas y Sociales
D03	Derecho
D04	Economía y Empresa
D05	Expresión Artística
D06	Filologías Hispánica y Clásica
D07	Filologías Modernas
D09	Ingeniería Eléctrica
D10	Ingeniería Mecánica
D11	Matemáticas y Computación
D12	Química
D13	U.P. Ciencias Sociales del Trabajo

CENTROS ADSCRITOS

C11	Escuela Universitaria de Relaciones Laborales
C12	Escuela Universitaria de Enfermería
C13	Escuela Universitaria de Trabajo Social
C14	Escuela Universitaria de Turismo

Anexos

Anexo 2. Titulaciones

CENTRO DE ENSEÑANZAS CIENTÍFICAS Y TÉCNICAS

Cód.	TITULACIONES
101	Ingeniería Técnica en Hortofruticultura y Jardinería
102	Ingeniería Técnica en Industrias Agrarias y Alimentarias
103	Ingeniería Técnica en Electricidad
104	Ingeniería Técnica en Electrónica
105	Ingeniería Técnica en Mecánica
113	Ingeniería Técnica en Informática de Gestión
197	Ingeniería Técnica Industrial (*)
201	Licenciatura en Matemáticas
202	Licenciatura en Químicas
203	Licenciatura en Enología (2º ciclo)
204	Ingeniero Industrial (2º ciclo)

CENTRO DE CIENCIAS HUMANAS JURÍDICAS Y SOCIALES

Cód.	TITULACIONES
106	Diplomatura de Maestro en Educación Infantil
107	Diplomatura de Maestro en Educación Física
108	Diplomatura de Maestro en Educación Musical
109	Diplomatura de Maestro en Lengua Extranjera
194	Diplomatura de Maestro de E.G.B. (*)
110	Diplomatura en Ciencias Empresariales
403	Diplomatura en Trabajo Social
205	Licenciatura en Filología Inglesa
206	Licenciatura en Humanidades
207	Licenciatura en Administración y Dirección de Empresas
208	Licenciatura en Derecho
209	Licenciatura en Filología Hispánica
210	Licenciatura en Historia y Ciencias de la Música
211	Licenciatura en Ciencias del Trabajo

CENTROS ADSCRITOS

Cód.	TITULACIONES
112	Diplomatura en Turismo
401	Diplomatura en Enfermería
402	Diplomatura en Relaciones Laborales
403	Diplomatura en Trabajo Social (**)

* Estudio extinguido

** Estudio a extinguir