

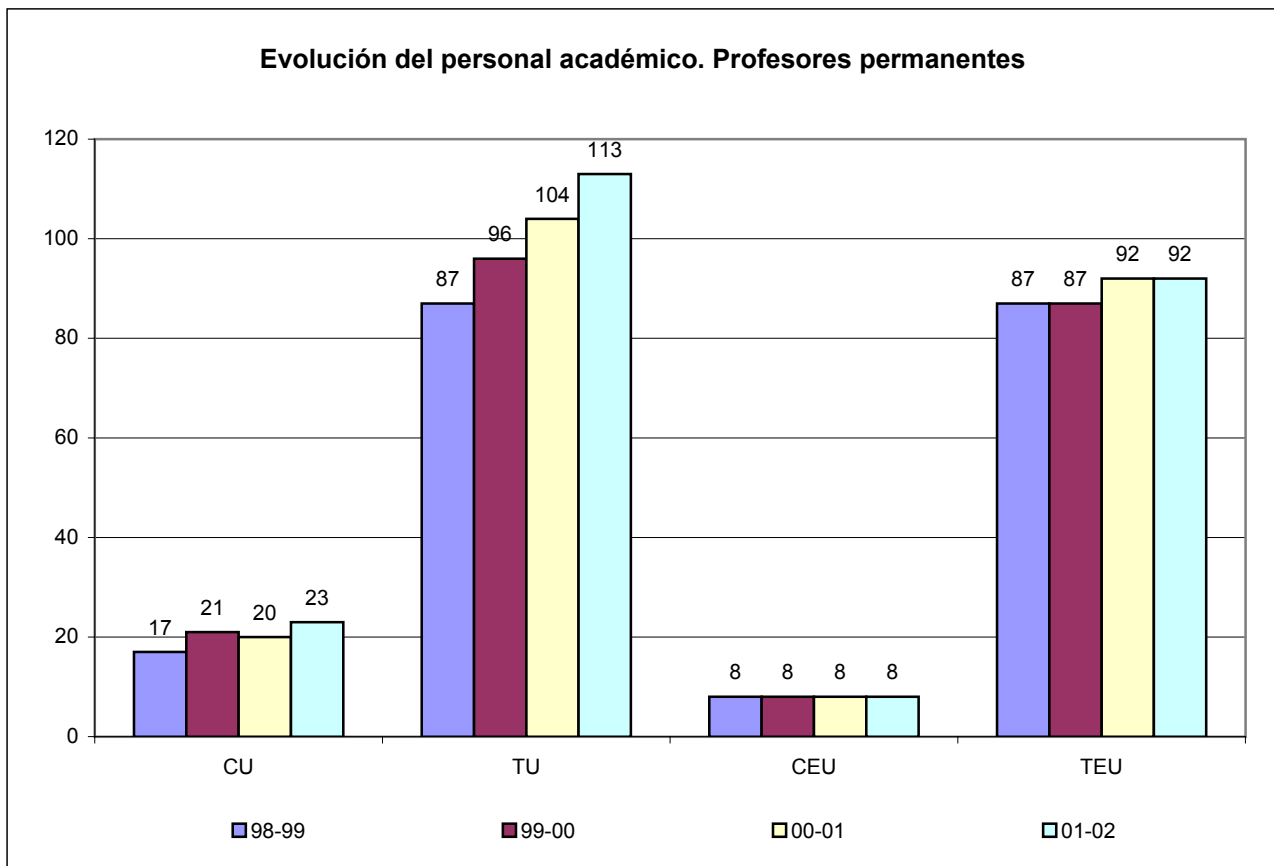

VICERRECTORADO DE PROFESORADO

Evolución de los profesores permanentes* por departamentos (1997-98 a 2001-02)

DEPARTAMENTOS	Totales por cursos				
	97-98	98-99	99-00	00-01	01-02
Agricultura y Alimentación	19	21	22	24	25
Ciencias Humanas y Sociales	17	20	22	21	21
Derecho	17	18	19	20	19
Economía y Empresa	24	27	28	28	30
Expresión Artística	8	7	8	10	9
Filología Hispánica y Clásica	11	11	12	12	15
Filologías Modernas	15	18	19	19	20
Ingeniería Eléctrica	12	16	16	18	19
Ingeniería Mecánica	14	18	19	20	23
Matemáticas y Computación	21	23	25	25	26
Química	19	20	22	24	26
U.P. de CC. Sociales del Trabajo	0	0	0	3	3
TOTAL UR	177	199	212	224	236



* Incluye TUI's y TEUI's .



VICERRECTORADO DE PROFESORADO

Evolución de los profesores contratados por departamentos (1997-98 a 2001-02)

DEPARTAMENTOS	Totales por cursos				
	97-98	98-99	99-00	00-01	01-02
Agricultura y Alimentación	16	15	20	18	21
Ciencias Humanas y Sociales	13	11	10	11	12
Derecho	20	19	17	17	25
Economía y Empresa	10	8	13	14	17
Expresión Artística	7	9	12	11	12
Filología Hispánica y Clásica	9	9	6	6	7
Filologías Modernas	13	10	9	8	8
Ingeniería Eléctrica	16	14	15	12	11
Ingeniería Mecánica	17	14	17	14	13
Matemáticas y Computación	19	19	17	18	18
Química	23	21	18	18	20
U.P. de CC. Sociales del Trabajo	0	0	0	1	5
TOTAL UR	163	149	154	148	169

Evolución del personal académico. Profesores Contratados

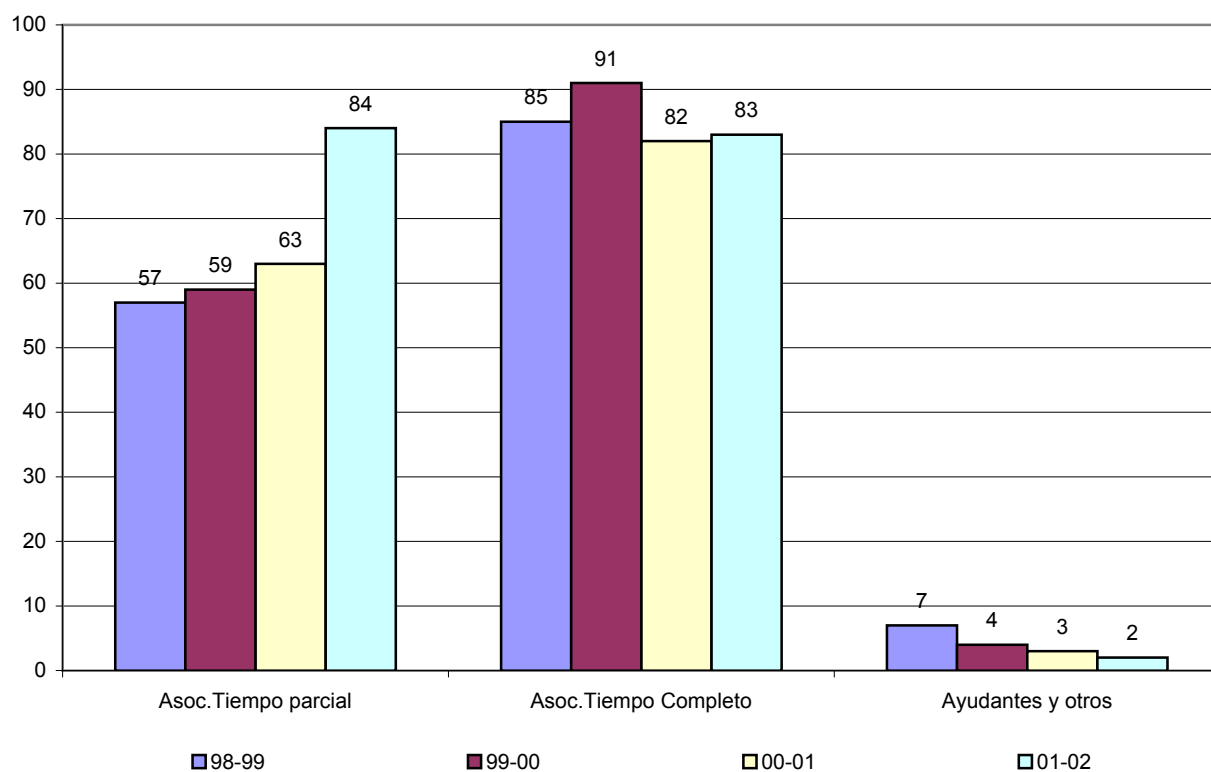



VICERRECTORADO DE PROFESORADO

DEPARTAMENTOS	Curso 1995-96 Doctores			Curso 2001-02 Doctores			% >
	P. Perm.	P. Cont.	TOTAL	P. Perm.	P. Cont.	TOTAL	
Agricultura y Alimentación	9	6	15	19	11	30	100,00
Ciencias Humanas y Sociales	11	7	18	15	7	22	22,22
Derecho	13	6	19	17	7	24	26,32
Economía y Empresa	4	3	7	14	6	20	185,71
Expresión Artística	0	0	0	2	5	7	-
Filología Hispánica y Clásica	7	4	11	10	4	14	27,27
Filologías Modernas	4	6	10	12	2	14	40,00
Ingeniería Eléctrica	1	1	2	4	1	5	150,00
Ingeniería Mecánica	4	1	5	11	3	14	180,00
Matemáticas y Computación	14	1	15	22	4	26	73,33
Química	14	14	28	26	12	38	35,71
U. P. CC. Sociales del Trabajo	-	-	-	-	4	4	-
TOTAL UR	81	49	130	152	66	218	67,69

Evolución del número de profesores doctores en la UR

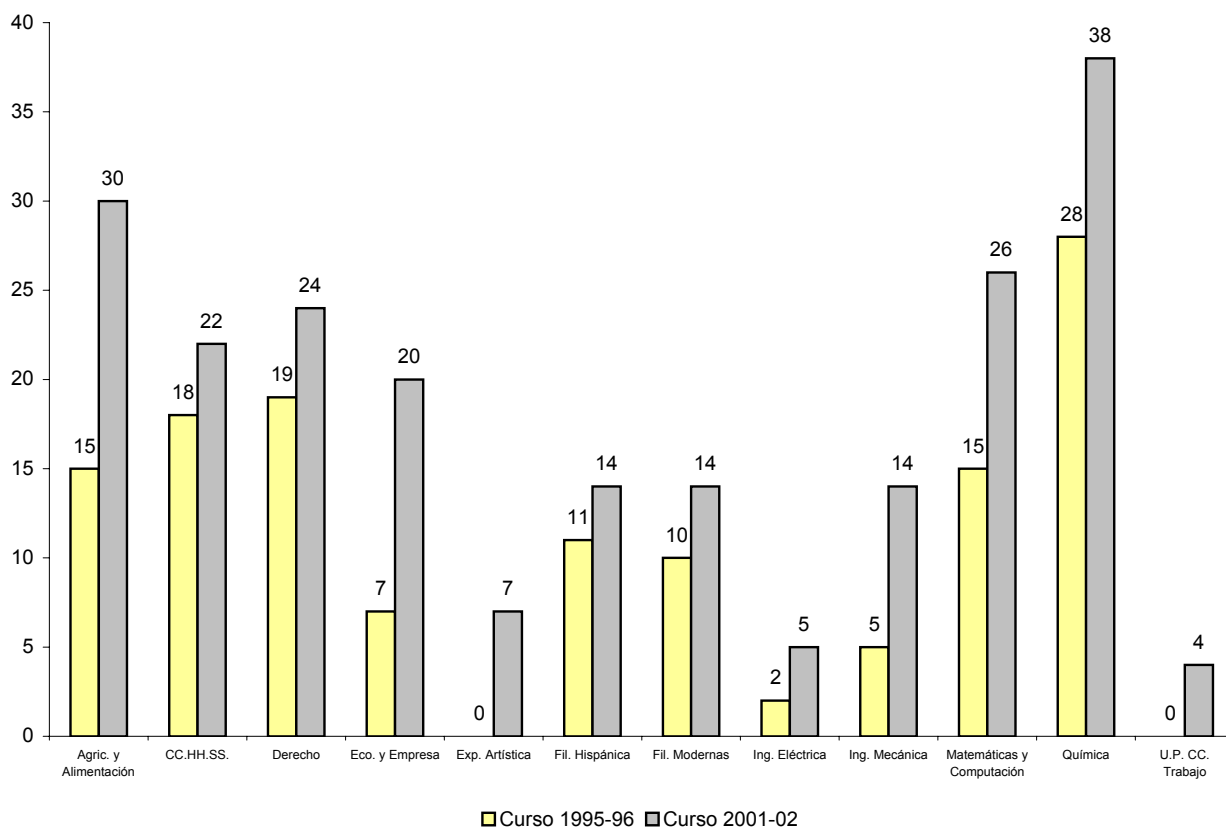



VICERRECTORADO DE PROFESORADO

Concursos y oposiciones

Profesorado Permanente - Curso 2000-01

CONCURSOS DE CUERPOS DOCENTES UNIVERSITARIOS 18 PLAZAS:

2 plazas de Catedrático de Universidad en los Departamentos de:

Derecho (1)
Ingeniería Mecánica (1)

1 plaza de Catedrático de Escuela Universitaria en el Departamento de:

Filologías Hispánica y Clásicas

10 plazas de Profesor Titular de Universidad en los Departamentos de:

Ciencias Humanas y Sociales (1)
Economía y Empresa (3)
Expresión Artística (2)
Filologías Modernas (1)
Matemáticas y Computación (1)
Química (2)

Agricultura y Alimentación (1)
Expresión Artística (1)
Ingeniería Eléctrica (2)
Ingeniería Mecánica (1)

Profesorado Contratado - Curso 2000-01

CONCURSOS PÚBLICOS DE MÉRITOS DE PROFESORES NO PERMANENTES 15 PLAZAS:

11 plazas de Profesores Asociados en los Departamentos de:

Agricultura y Alimentación (1)
Ciencias Humanas y Sociales (2)
Unidad Predepartamental de Ciencias Sociales del Trabajo (2)
Derecho (5)
Filologías Modernas (1)

4 plazas de Profesores Titulares de Universidad Interinos en los Departamentos de:

Unidad Predepartamental de Ciencias Sociales del Trabajo (1)
Economía y Empresa (1)
Ingeniería Mecánica (1)
Matemáticas y Computación (1)



VICERRECTORADO DE INVESTIGACIÓN

PROGRAMA DE FORMACIÓN DEL PERSONAL INVESTIGADOR (Datos cerrados a fecha 15 de noviembre de 2001)

1.1.- BECAS

1.1. Iniciación a la investigación: (11) Colaboración con Departamentos*

1.2. Apoyo a la investigación: (3) de nueva convocatoria

1.3. Predoctorales: (2) de nueva convocatoria y (6) renovaciones

1.4. Postdoctorales: 0

* Convocatoria pendiente. Se prevé su concesión el 1/12/2001

BECARIOS FPI

TOTAL: 48

15 Ministerio de Educación y Ciencia, 3 Ministerio de Ciencia y Tecnología, 20 Comunidad Autónoma, 8 Predoctorales UR, 1 Adscritos a Proyectos UR, 1 en Intercambio con empresas

Evolución de datos significativos en becas de investigación.

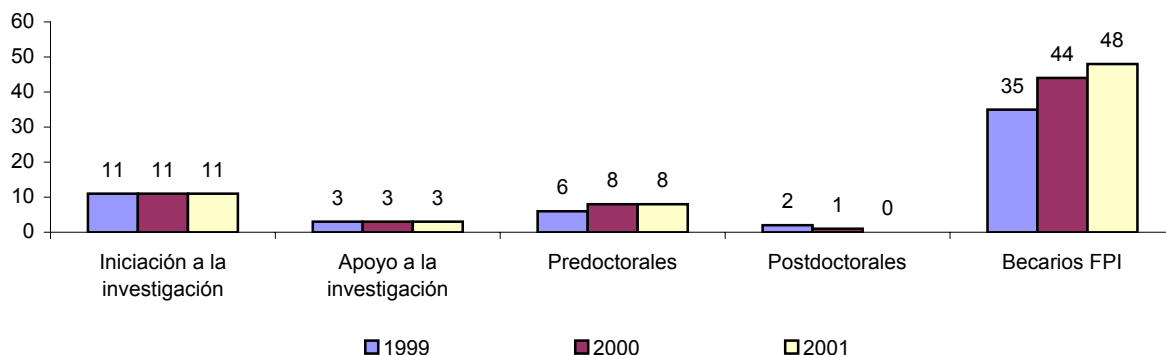

1.2.- AYUDAS PARA LA REALIZACIÓN DE TESIS DOCTORALES

Modalidad	Nº de ayudas	Imp. concedido
En programas de la U.R.	42	5.240.000
TOTAL	42	5.240.000

TESIS DOCTORALES

1.1. Leídas en la U.R.: 58, de ellas 53 con origen en la UR

1.2. Leídas en 2001: 14

1.3. En curso en la U.R.: 173 de ellas 161 con suficiencia investigadora

Evolución de datos significativos en tesis

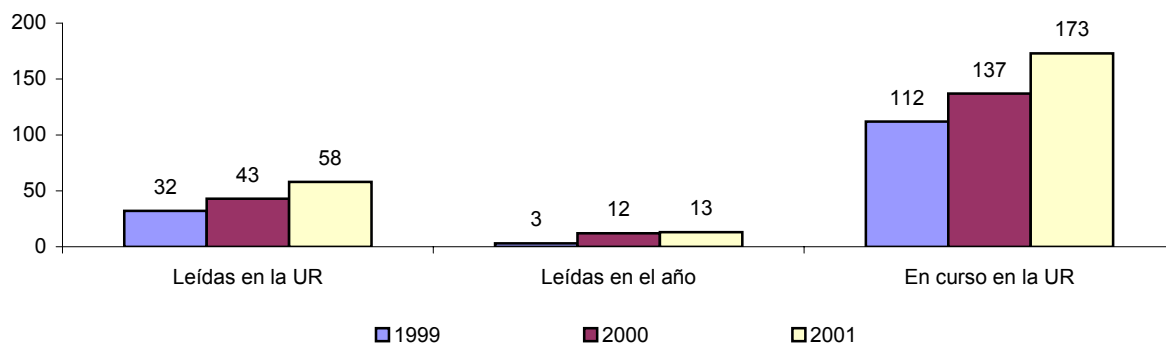



VICERRECTORADO DE INVESTIGACIÓN

PROGRAMA DE FOMENTO DE LA INVESTIGACIÓN (Datos cerrados a fecha 15 de noviembre de 2001)

2.1.- AYUDAS PARA ORGANIZACIÓN Y PARTICIPACIÓN EN CONGRESOS Y REUNIONES CIENTÍFICAS*

Modalidad	Nº de ayudas	Imp. concedido
Organización de Congresos	9	2.500.000
Bolsas de viaje para la presentación de com. y ponencias	92	4.902.930
TOTAL	101	7.402.930

Evolución de los importes concedidos para organización y participación en congresos y reuniones científicas

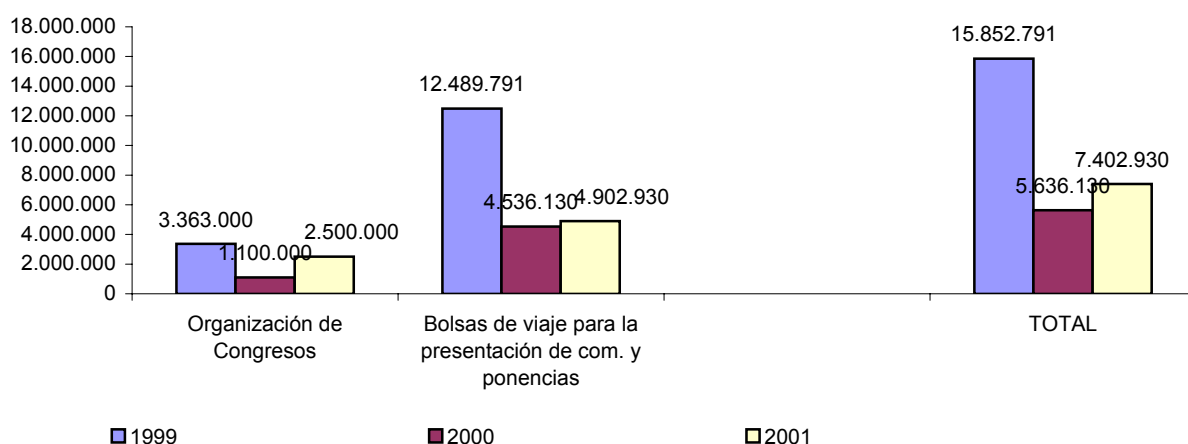

2.2.- AYUDAS PARA ESTANCIAS EN EL EXTRANJERO

Modalidad	Nº de ayudas	Imp. concedido
Profesores de la U.R.	0	0
Becarios Postdoctorales	0	0
Becarios FPI de la U.R.	7	3.465.000
Becarios FPI del M.E.C.	4	1.358.366
TOTAL	11	4.823.366

Evolución de las ayudas para estancias en el extranjero

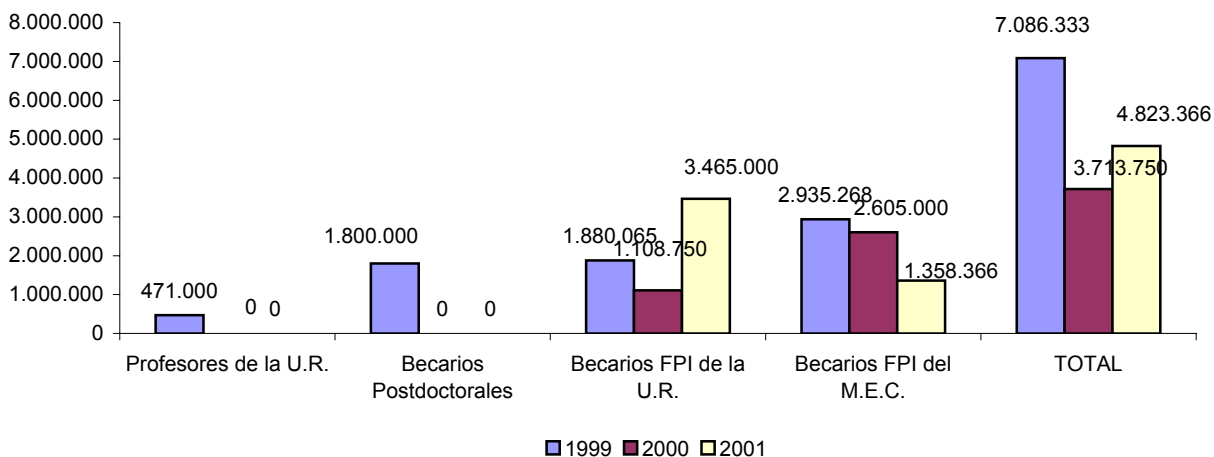



VICERRECTORADO DE INVESTIGACIÓN

PROYECTOS DE INVESTIGACIÓN EN LA UR (Datos cerrados a fecha 15 de noviembre de 2001)

1.- PROYECTOS NACIONALES*

P.N.I.	1996	1997	1998	1999	2000
Nº de contratos	18	21	17	26	25
Anualidades	28.321.000	22.512.000	24.808.000	29.993.500	34.450.520

* La convocatoria de Proyectos de Investigación correspondiente al año 2001 no ha sido resuelta.

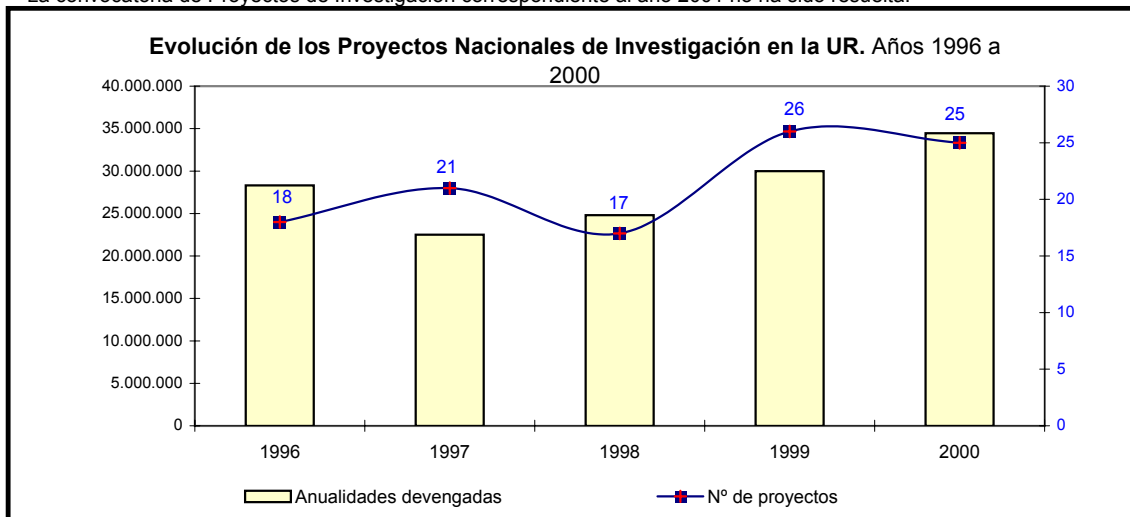

2.- PROYECTOS REGIONALES

Modalidad	Nº de Proyectos	Total
TOTAL	23	43.000.000

3.- PROYECTOS DE INVESTIGACIÓN DE LA U.R.

Modalidad	Nº de Proyectos	Total
TOTAL	47	19.475.209

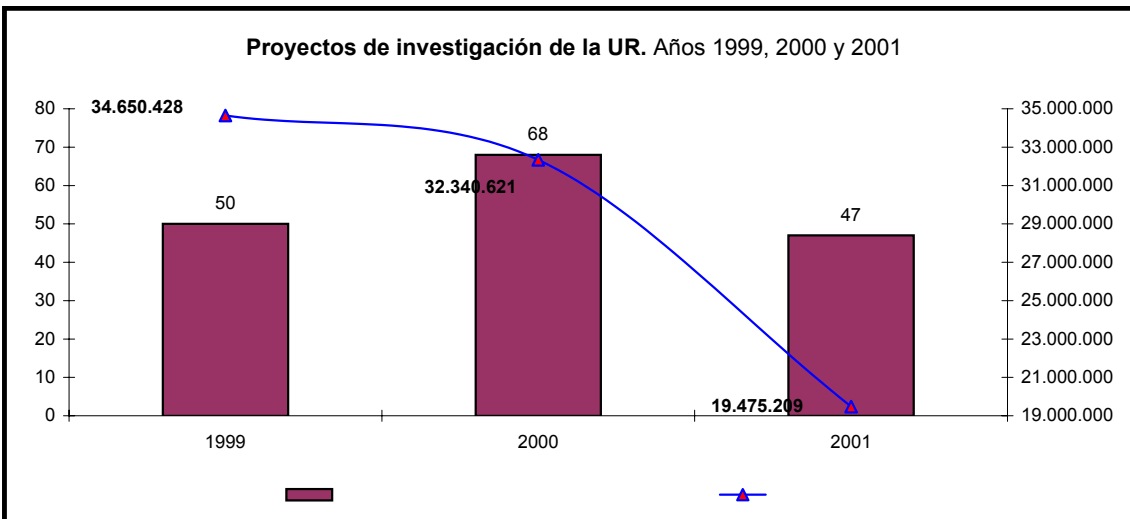

4.- PROYECTOS FEDER - Bienio 1999-2000

Número de proyectos: 2

Importe total: 26.074.000

5.- PROYECTOS FEDER - Bienio 2000 - 2001

Número de proyectos: 9

Importe total: 162.859.650



VICERRECTORADO DE INVESTIGACIÓN

UNIDAD DE PUBLICACIONES
(Datos cerrados a 31 de octubre de 2001)

TÍTULOS PUBLICADOS EN 2001

Títulos Publicados	Inv. y docencia	Revistas	TOTAL
	15	2	17

REVISTAS PUBLICADAS EN LA U.R. Y REVISTAS POR LAS QUE SE CANJEAN

TITULO	Nºde revistas con que se canjea
Cuadernos de Investigación Filológica	233
Cuadernos de Investigación Histórica. BROCAR	216
Cuadernos de Investigación Geográfica	196
Anuario Jurídico de La Rioja	19
Boletín Europeo de la universidad de La Rioja	2
Journal of English Studies	40
IBERIA. Revista de la Antigüedad	101
Contextos Educativos	53
TOTAL	860

INVERSIONES DEL SERVICIO DE PUBLICACIONES DE LA UR

Años	Investigación	Docencia	Revistas	TOTAL
1996	3.012.208	1.601.931	844.608	5.458.747
1997	4.386.804	1.634.338	1.327.085	7.348.227
1998	11.578.670	1.005.201	2.496.100	15.079.971
1999	8.642.488	2.923.055	1.068.946	12.634.489
2000	7.517.447	5.265.787	2.828.240	15.611.474
2001	2.441.900	3.635.328	1.038.305	7.115.533

Evolución de las inversiones y ventas de la U. de Publicaciones de la UR

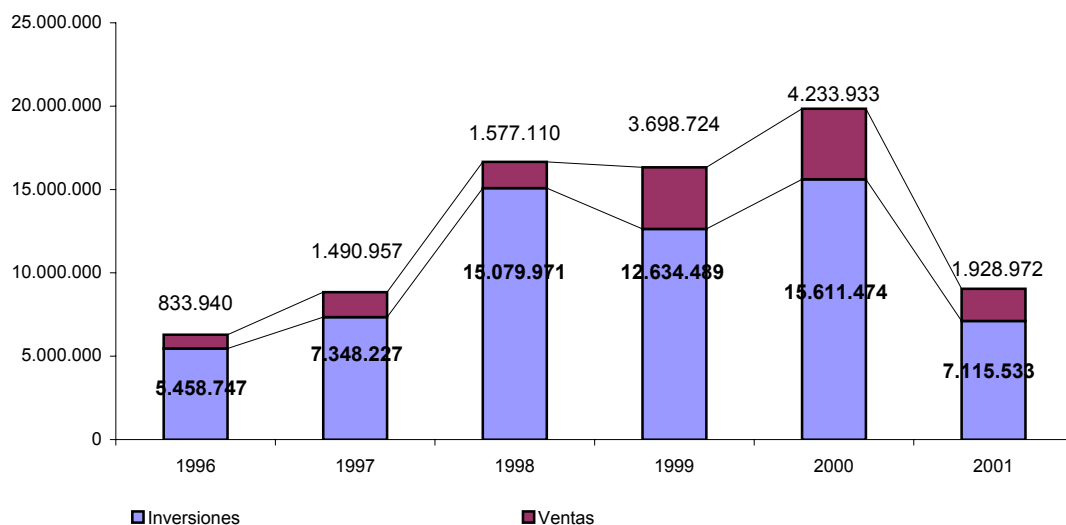



VICERRECTORADO DE INVESTIGACIÓN

BIBLIOTECA UNIVERSITARIA Y LABORATORIOS (Datos cerrados a 31 de agosto de 2001)

BIBLIOTECA UNIVERSITARIA - ACTIVIDAD DIARIA*	1997-98	1998-99	1999-00	2000-01
Total pedidos tramitados	18.641	16.283	12.693	11.153
Total pedidos recibidos	15.479	14.563	11.559	10.368
Total registro de nuevos fondos	15.984	21.403	16.167	15.212
Registros automatizados con ABSYS	93.993	111.915	124.350	136.800
Total préstamo domiciliario	53.265	65.150	65.726	61.235
Préstamo a alumnos	44.538	55.287	54.524	50.347
Préstamo a profesores	8.727	9.863	11.202	10.888
Préstamo interbibliotecario enviado a otros centros	215	592	1.312	1.373
Artículos enviados fuera	68	314	848	744
Libros enviados fuera	147	278	464	629
Préstamo interbibliotecario pedido	3.764	3.579	5.881	4.339
Artículos pedidos	2681	2.905	4.825	3.246
Libros pedidos	1083	674	1.056	1.093
Información bibliográfica y acceso a bases de datos: Nº de consultas atendidas	413	460	512	327

* Algunos de los datos más significativos se presentan en el gráfico de la página siguiente.

BIBLIOTECA UNIVERSITARIA - REVISTAS	16/12/98	31/12/99	08/11/00	31/08/01
Revistas gestionadas por suscripción	1.265	1.309	1.309	1.309
Revistas gestionadas por intercambio	632	686	693	693
Revistas gestionadas por donación	246	255	256	256

BIBLIOTECA UNIVERSITARIA - MONOGRAFÍAS	16/12/98	31/12/99	08/11/00	31/08/01
Número de volúmenes	125.137	140.224	156.639	171.600



VICERRECTORADO DE INVESTIGACIÓN

BIBLIOTECA UNIVERSITARIA

Posición de la Biblioteca de la UR en relación con el resto de bibliotecas universitarias*

Indicadores	Posición UR	Valor UR	Media REBIUN
M2 x usuario	20	0,49	0,47
Estudiantes x puesto de lectura	47	15,6	14,1
Incremento de monografías x usuario	3	1,9	0,9
Revistas vivas x investigador	1	4,6	1,5
Visitas x usuario	12	83	72
Préstamos x usuario	28	7,9	7,5
Visitas al web x usuario	4	52	22,0
Consultas al catálogo x usuario	7	46	37
PIB x investigador	1	7,33	1,85
Usuarios x personal	6	191	336
Técnicos en relación al total		19%	39%
Gasto en adquisiciones x usuario	7	15.167	9.704
Gasto en revistas x investigador	10	67.174	45.184

* Fuente: Anuario estadístico de las bibliotecas universitarias y científicas españolas. CRUE, 2000

Datos significativos de la Biblioteca - Gráfico

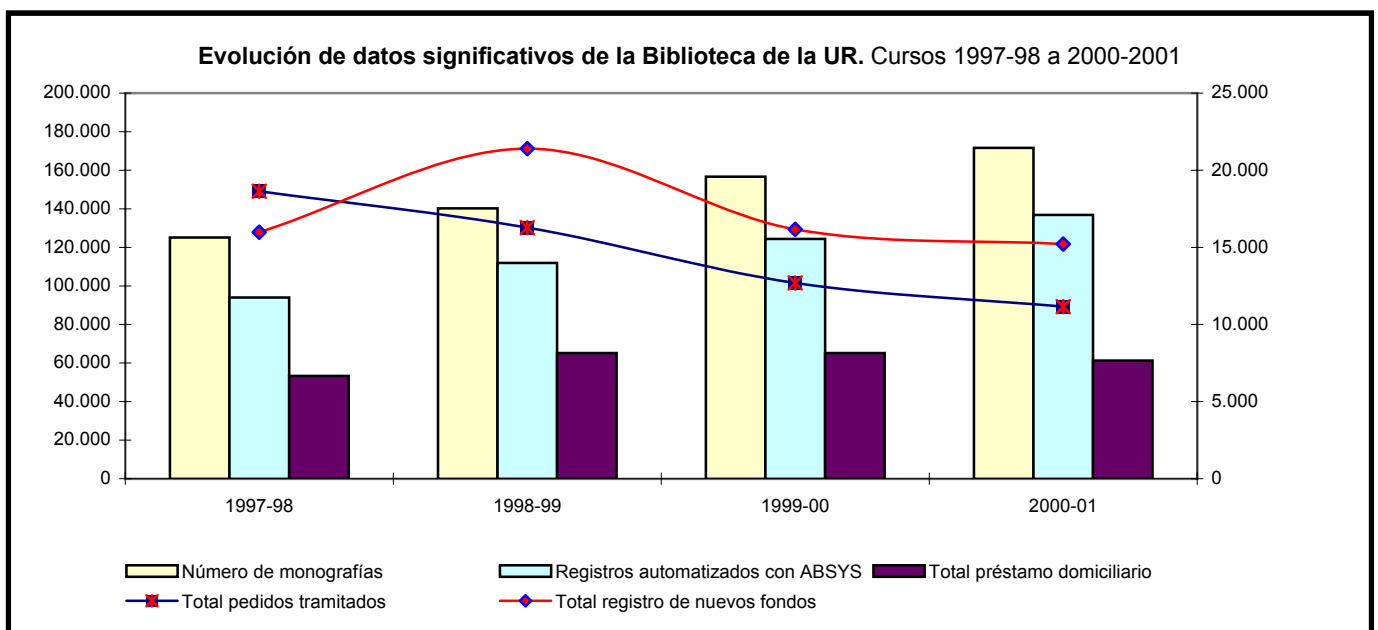



**VICERRECTORADO DE ESTUDIANTES
Y PROYECCIÓN UNIVERSITARIA**

EVOLUCIÓN DE LA MATRÍCULA EN LA UR

CENTRO DE CIENCIAS HUMANAS, JURÍDICAS Y SOCIALES

Titulación	Alumnos 97/98	Alumnos 98/99	Alumnos 99/00	Alumnos 00/01	Alumnos 01/02
L. DERECHO	837	801	713	631	551
L.A.D.E.	189	310	398	425	439
L. FILOLOGÍA HISPÁNICA	125	140	129	116	101
L. FILOLOGÍA INGLESA	174	191	180	155	156
L. EN HUMANIDADES	173	191	198	189	158
D. CIENCIAS EMPRESARIALES	1.248	1.165	1.040	898	780
D. MAESTRO EDUC. INFANTIL	172	171	167	165	184
D. MAESTRO EDUC. FÍSICA	219	213	218	215	219
D. MAESTRO EDUC. MUSICAL	181	171	162	161	127
D. MAESTRO LENG. EXTRANJ.	207	209	194	182	135
D. TRABAJO SOCIAL	-	-	-	65	129
L. EN Hª y CC. DE LA MUSICA	-	-	91	286	258
L. en CC. DEL TRABAJO	-	-	-	272	252
TOTALES	3.525	3.562	3.399	3.760	3.489

CENTRO DE ENSEÑANZAS CIENTÍFICAS Y TÉCNICAS

Titulación	Alumnos 97/98	Alumnos 98/99	Alumnos 99/00	Alumnos 00/01	Alumnos 01/02
L. ENOLOGÍA	74	80	96	96	91
INGENIERO INDUSTRIAL	132	152	178	161	168
L. MATEMÁTICAS	189	180	161	134	114
L. QUÍMICA	385	382	370	372	331
ING. TÉC. HORTO Y JARDINERÍA	272	296	306	288	278
ING. TÉC. IND. AGRARIAS Y ALIM.	416	458	452	428	404
ING. TÉC. EN ELECTRICIDAD	232	225	214	205	182
ING. TÉC. EN ELECTRÓNICA	439	468	479	463	432
ING. TÉC. EN MECÁNICA	397	408	409	421	425
I.T.I. (P.V.)	172	111	-	-	-
TOTALES	2.708	2.760	2.665	2.568	2.425

CENTROS ADSCRITOS

Titulación	Alumnos 97/98	Alumnos 98/99	Alumnos 99/00	Alumnos 00/01	Alumnos 01/02
D. ENFERMERÍA	233	245	257	257	256
D. TRABAJO SOCIAL	135	141	145	109	62
D. GRADUADOS SOCIALES	13	5	-	-	-
D. RELACIONES LABORALES	546	539	473	392	300
ESCUELA DE TURISMO	-	-	187	154	151
TOTALES	927	930	1.062	912	769

TOTAL 1er. y 2º CICLO U.R.	7.160	7.252	7.126	7.240	6.683
-----------------------------------	--------------	--------------	--------------	--------------	--------------



VICERRECTORADO DE NUEVAS TECNOLOGÍAS Y EQUIPAMIENTO INFORMÁTICO

ESTADÍSTICAS DE ACCESO: www.unirioja.es

MESES	ACCESOS	FICHEROS	SITIOS	KBytes enviados
ENERO 01	456.479	404.833	36.203	7.406.682
FEBRERO 01	534.555	467.402	31.487	7.639.286
MARZO 01	710.429	630.090	39.877	13.639.014
ABRIL 01	603.046	507.821	47.302	14.128.478
MAYO 01	712.534	572.152	44.954	14.636.428
JUNIO 01	462.238	399.205	38.400	10.749.085
JULIO 01	746.907	657.572	42.827	14.588.875
AGOSTO 01	530.320	459.781	46.478	13.760.784
SEPTIEMBRE 01	779.536	646.993	63.631	20.789.122
OCTUBRE 01	958.134	838.546	70.123	24.370.504
NOVIEMBRE 01	951.605	803.125	80.030	26.731.124
DICIEMBRE 01	814.857	685.569	63.780	23.476.742
TOTALES	8.260.640	7.073.089	605.092	191.916.124

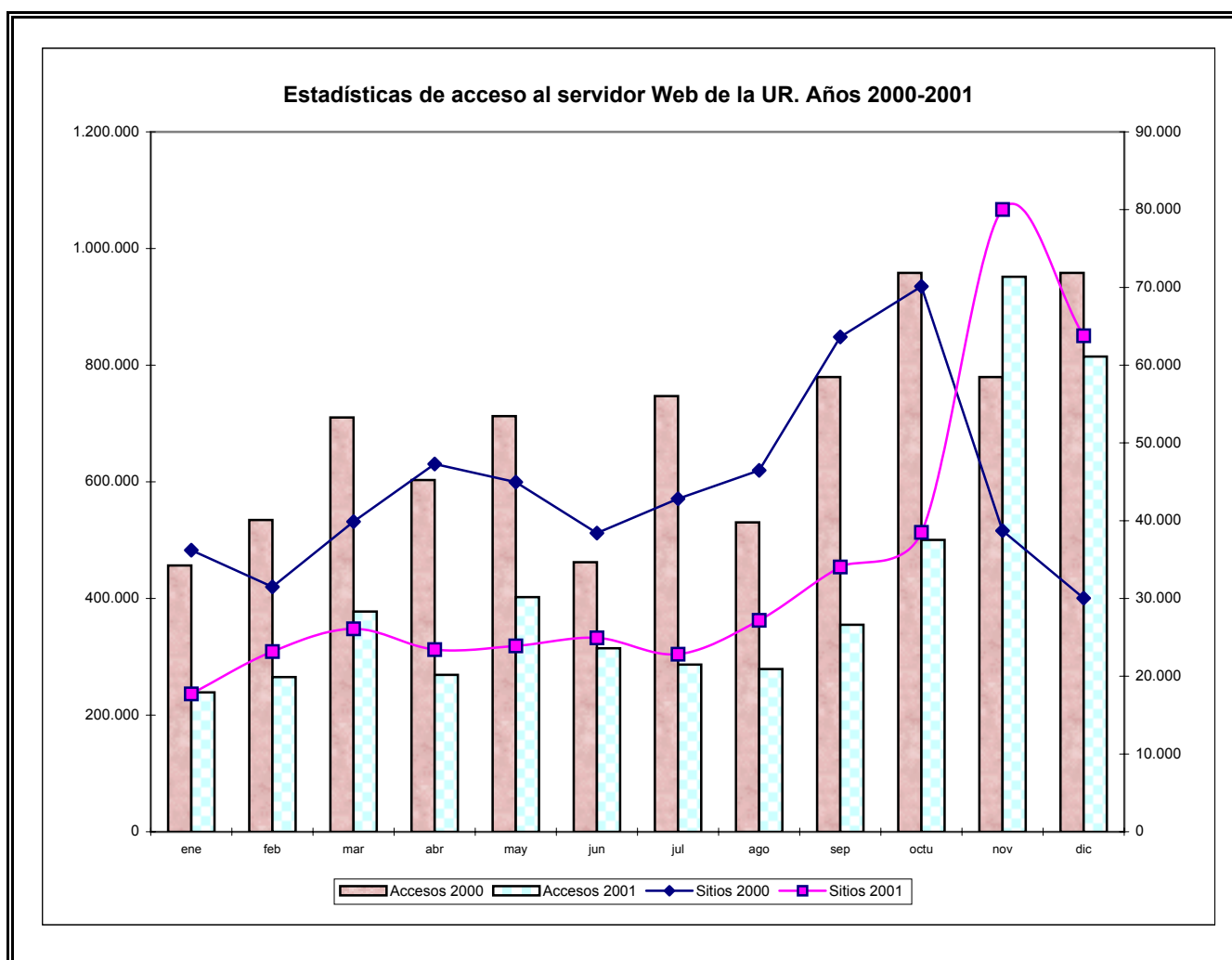



VICERRECTORADO DE NUEVAS TECNOLOGÍAS Y EQUIPAMIENTO INFORMÁTICO

SERVIDORES - AÑO 2001

SERVIDOR	UBICACIÓN	FUNCIONES	CARACTERÍSTICAS TÉCNICAS
SAGRAMORE	Servicio Informático	Validación de usuarios Servidor de ficheros	PC COMPAQ PROLIANT ML 530,PIII 866 MHZ, 640 MB RAM, Disco Ultra3SCSI 16 GB
EXCALIBUR	Servicio Informático	Servidor de aplicaciones	PC HP NETSERVER LC 3, Pentium II 266 MHZ, 256 MB RAM
SERDEP	Aula CAD Departamental	Servidor de Aplicaciones salas departamentales	PC HP NETSERVER E45, Pentium II 266 MHZ, 256 MB RAM
GYPS	Edificio Quintiliano	Servidor Lynux arranque remoto	PC HP Pentium III 300 Mhz Disco SCSI 4 Gb
NEOPHRON	Edificio Filologías	Servidor Lynux arranque remoto	PC HP Pentium III 300 Mhz Disco SCSI 4 Gb
FALCO	Edificio Departamental	Servidor Lynux arranque remoto	PC HP Pentium III 300 Mhz Disco SCSI 4 Gb
DHCP	Servicio Informático	Servidor Lynux arranque remoto CCT	PC HP Pentium III 500 Mhz Disco SCSI 6 Gb
SERCCT	Servicio Informático	Servidor Windows 2000 + CITRIX METAFRAME CCT	PC Dell Power Edge 6300 Pentium III 550 Mhz XEON Disco SCSI 9 Gb

EQUIPAMIENTO INFORMÁTICO - AÑO 2001

ELEMENTOS	UNIDADES
CPUS	1.684
ESCANERS	71
IMPRESORAS	346
PLOTTERS	10
UNIDADES EXTERNAS	320



**VICERRECTORADO DE NUEVAS TECNOLOGÍAS
Y EQUIPAMIENTO INFORMÁTICO**

AULAS INFORMÁTICAS - AÑO 2001

AULAS	ORDENADORES (Modelo)	Otros Equipos	Conexión a Red
PC Filologías 1	24 PC Pentium II 266 Compaq	1 Impresora HP Laserjet 4000 M (compartida con la sala 2)	Sí
PC Filologías 2	21 PC Pentium II 266 Compaq		Sí
PC Quintiliano 1	17 PC Pentium II 166 Compaq	1 Imp. HP LaserJet 5M (compartida con la sala 2)	Sí
PC Quintiliano 2	17 PC Pentium II 266 Compaq	1 Imp. HP LaserJet 5M	Sí
MAC Vives	15 IMAC DV 1 MAC G3		Sí
Mixta Vives	17 MAC Performa 6230 4 IMAC G3	1 Impresora HP Laserjet 5M (compartida con la sala MAC)	Sí
Sala Mixta de Formación en Red Vives	21 PC Acer Pentium III - 450 (con DVD y tarjeta de sonido)	4 ZIP internas 1 Imp. HP Laserjet 4050 N	Sí
CAD Departamental	15 PC Pentium III 733 Dell	1 Imp. HP Laserjet 5M 1 Plotter HP Designjet 330 1 Escáner HP ScanJet II CX	Sí
PC Departamental	16 PC Pentium III Brio		
Sala 1 CCT	29 PC Pentium III 450 Brio	1 Impresora HP LaserJet 4000N 1 Impresora Apple Laserjet	Sí
Sala 2 CCT	21 PC Pentium III 450 Brio		Sí
Sala de Formación en Red CCT	18 Pentium III Vectra	1 Impresora HP LaserJet 4100TN 1 Escáner AGFA SNAPSCAN	Sí
Centro de Cálculo Departamental	19 Pentium III 733 Dell	1 Plotter HP Designjet	Sí
Laboratorio de Imagen Departamental		1 Escáner de sobremesa 1 Escáner de diapositivas 1 Cámara digital fotos Kodak dc120 1 Cámara digital vídeo SONY 1 Impresora color inyección 1 Televisor 14" 1 Vídeo VHS 1 Grabadora CD-ROM	No



**VICERRECTORADO DE NUEVAS TECNOLOGÍAS
Y EQUIPAMIENTO INFORMÁTICO**

ESTADÍSTICAS DE FORMACION DEL PROFESORADO (2000/01)

PROFU

FORMACIÓN	Nº CURSOS	Nº HORAS	Nº ASISTENTES
Presencial	2	12	12
Presencial+en red	7	62 + 69	127
En red	1	40	38
TOTAL	10	183	177
Biblioteca	25	68	267
Servicio Informático	4	10	66
TOTALES	39	261	510



**VICERRECTORADO DE NUEVAS TECNOLOGÍAS
Y EQUIPAMIENTO INFORMÁTICO**

**ESTUDIANTES DE NUEVO INGRESO EN TITULACIONES EN RED (2001/02)
Distribución según la comunidad autónoma de procedencia**

COMUNIDAD AUTÓNOMA	Hª y CC. De la Música	Porcentaje total	CC. del Trabajo	Porcentaje total
Andalucía	1	1,79	11	14,67
Aragón	9	16,07	2	2,67
Islas Baleares	1	1,79	1	1,33
Cantabria	1	1,79	2	2,67
Canarias	0	0,00	4	5,33
Castilla-León	0	0,00	0	0,00
Castilla-La Mancha	6	10,71	2	2,67
Cataluña	1	1,79	1	1,33
Extremadura	3	5,36	1	1,33
Galicia	1	1,79	16	21,33
Madrid	0	0,00	0	0,00
Murcia	3	5,36	7	9,33
Navarra	6	10,71	3	4,00
La Rioja	4	7,14	15	20,00
Com. Valenciana	8	14,29	0	0,00
País Vasco	12	21,43	9	12,00
Melilla	0	0,00	1	1,33
TOTAL UR	56	100	75	100

EVOLUCIÓN DEL ACCESO A LAS ENSEÑANZAS MULTIMEDIA DE LA U. DE LA RIOJA

	Preinscritos	Matriculados	Límite de plazas
Hª y CC. MÚSICA oct. 1999	131	53	50
Hª y CC. MÚSICA feb. 2000	72	37	S/L
Hª y CC. MÚSICA oct. 2000	157	146	S/L
Hª y CC. MÚSICA feb. 2001	92	68	S/L
Hª y CC. MÚSICA sep. 2001	217	56	65
CC. del TRABAJO 1ª Fase	579	155	S/L
CC. del TRABAJO 2ª Fase	923	125	280
CC. del TRABAJO sep. 2001	496	75	75
TOTAL	2.171	640	-

Evolución de la matrícula de nuevo ingreso en las enseñanzas multimedia de la Universidad de La Rioja

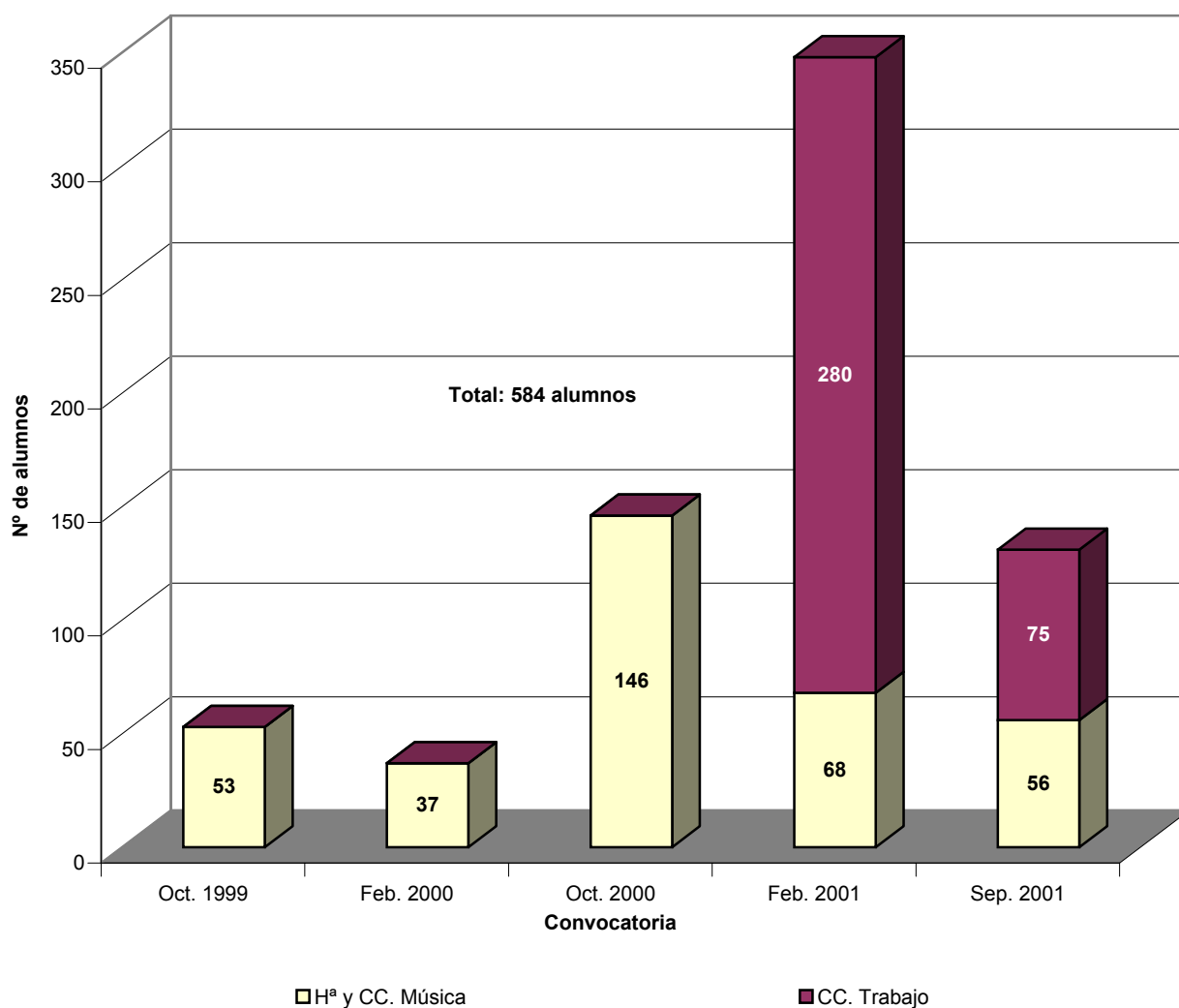

	Oct. 1999	Feb. 2000	Oct. 2000	Feb. 2001	Sep. 2001
Hª y CC. Músi	53	37	146	68	56
CC. Trabajo -	-	-	-	280	75

ORIGEN (POR CC.AA.) DE LOS ALUMNOS DE NUEVO INGRESO DE LA TITULACIÓN DE HISTORIA Y CC. DE LA MÚSICA

TOTAL: 56 Alumnos

